

soundcore

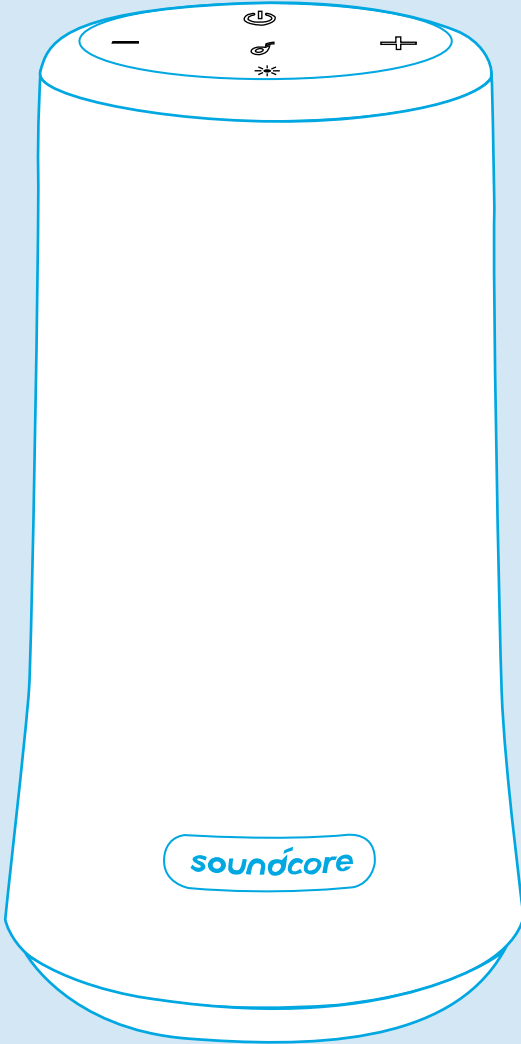

Soundcore Flare 2

USER MANUAL



English	01	Русский	85
Čeština	07	Svenska	103
Dansk	13	Türkçe	109
Deutsch	19	日本語	115
Español	31	한국어	121
Suomi	37	简体中文	127
Français	43	繁體中文	133
Italiano	55	Portugues do Brasil	139
Nederlands	61	العَرَبِيَّة	145
Norsk	67	תִּיבֵּר	151
Język polski	73		

At a Glance

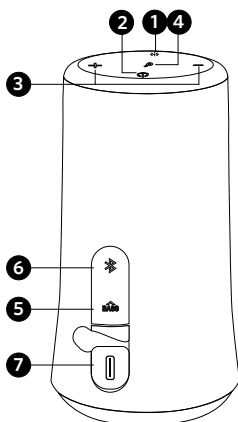

- | | | | |
|---|------------------------|---|------------------------------|
| ❶ | Light mode button | ❺ | Bass Boost button |
| ❷ | Power button | ❻ | Bluetooth & PartyCast button |
| ❸ | Volume buttons (- / +) | ❼ | USB-C charging port |
| ❹ | Multi-function button | | |

Charging

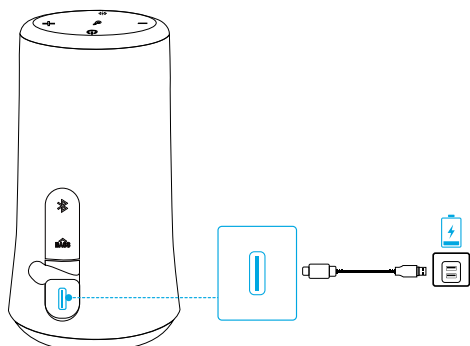

- Use the included USB cable to charge your speaker and make sure it is fully charged before the first use.
- Do not charge your speaker for extended periods.
- When not in use, store your speaker in a cool place.

Powering On/Off

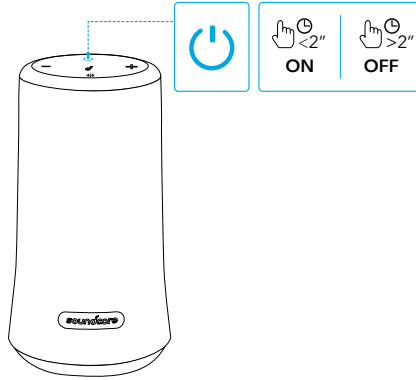

Power on		Press
Power off		Press and hold for 2 seconds

Bluetooth Pairing

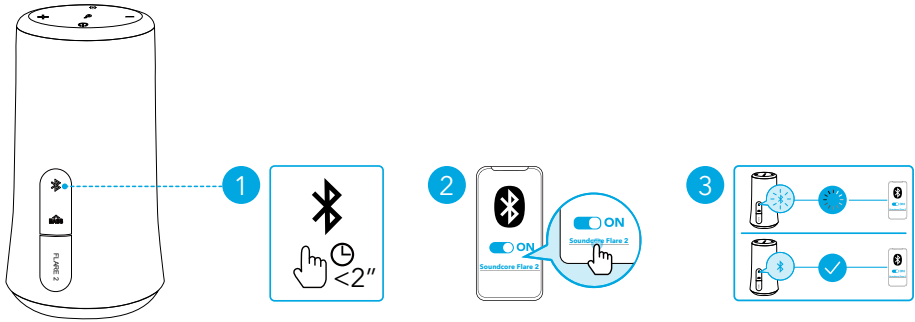

	Press	Enter Bluetooth pairing mode
	Flashing blue	Bluetooth pairing
	Steady blue	Bluetooth connected

- When powered on, the speaker will automatically connect to the last connected device if available within the Bluetooth range. If not, press the Bluetooth button to enter the Bluetooth pairing mode.
- To pair with another device, press the Bluetooth button to re-enter the pairing mode.

PartyCast Mode

Set up one Flare 2 as the primary speaker and connect it with more than 100+ secondary Flare 2 speakers to control audio and all the light modes.

Set up the primary speaker:

1. Connect one Flare 2 speaker to your phone or other devices via Bluetooth. When successfully connected, the Bluetooth LED will turn blue.
2. Press and hold the Bluetooth button on this Flare 2 for 3 seconds until you hear a sound and the Bluetooth LED flashes white to indicate this Flare 2 is the primary speaker.



- The Bluetooth LED on the primary speaker will keep flashing white.

Connect with secondary speakers:

1. Make sure the secondary speakers aren't connected to any Bluetooth devices.



- Press the Bluetooth button to disconnect Flare 2 from a device, the Bluetooth LED will flash blue.

2. Press the Bluetooth button for 3 seconds until you hear a sound and the Bluetooth LED flashes white to indicate the secondary speaker is in connection mode.

3. When successfully connected, the Bluetooth LED on the primary speaker will continue flashing white, while on the secondary speakers will turn white.

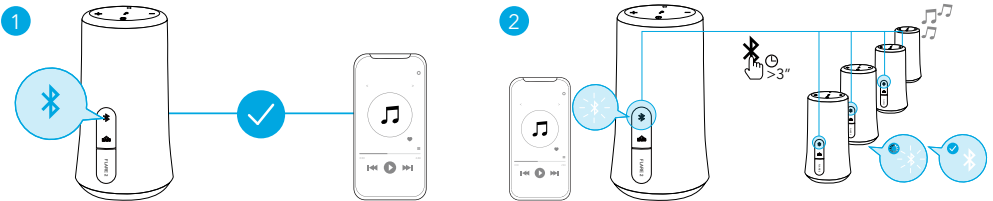

When PartyCast mode is successfully entered:

- You can power off, adjust the volume, or switch light modes for all speakers by controlling the primary speaker only;
- You can power off or switch light modes for each secondary speaker individually;
- You can't adjust the volume for each secondary speaker individually;
- To exit the PartyCast mode, press the Bluetooth button on either speaker for 3 seconds until the Bluetooth LED flashes blue.

Button Controls



Play/Pause



Press

Next track



Press twice

Previous track



Press thrice

Bass Boost on/off



Press

Volume up/down



Press



Answer/End a call



Press

Reject a call



Press and hold for 2 seconds



Activate Siri or other voice assistant software



Press and hold for 2 seconds

Light Modes



Download the Soundcore App to check all available light modes.

Turn on / Switch light modes	 X1	Press
Turn off	 >2"	Press and hold for 2 seconds

Soundcore App

Download the Soundcore App for light modes, EQ settings, firmware updates and more.



Search for Soundcore



Google Play and the Google Play logo are trademarks of Google Inc.

Apple and the Apple logo are trademarks of Apple Inc.

Specifications



Specifications are subject to change without notice.

Input	5 V $\overline{\text{---}}$ 2 A
Rated output power	2 x 10 W
Battery capacity	2600 mAh, 7.4 V
Charging time	3.5 hours
Playtime (varies by volume level and content)	12 hours
Frequency response	50 Hz - 20 kHz
Bluetooth version	V 5.0
Bluetooth range	20 m / 66 ft

Přehled

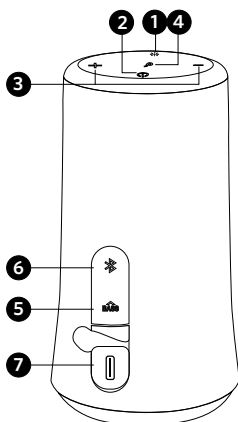

- | | |
|-------------------------------|----------------------------------|
| ❶ Tlačítko světelných efektů | ❺ Tlačítko zesílení basů |
| ❷ Tlačítko napájení | ❻ Tlačítko Bluetooth a PartyCast |
| ❸ Tlačítka hlasitosti (- / +) | ❼ Nabíjecí port USB-C |
| ❹ Multifunkční tlačítko | |

Nabíjení

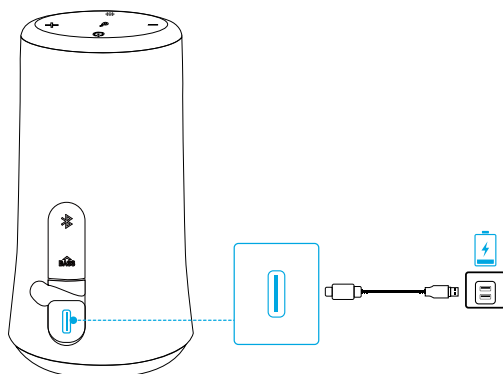

- K nabíjení reproduktoru používejte dodaný kabel USB. Zajistěte, aby byl reproduktor před prvním použitím plně nabitý.
- Nenechávejte reproduktor nabíjet příliš dlouho.
- Pokud reproduktor nepoužíváte, uchovávejte ho na chladném místě.

Zapnutí/Vypnutí

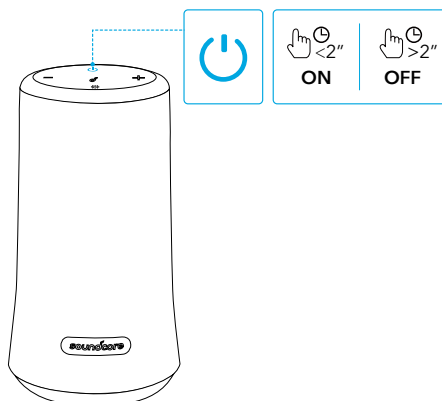

Zapnout



Stiskněte

Vypnout



Stiskněte a podržte 2 sekundy

Párování Bluetooth

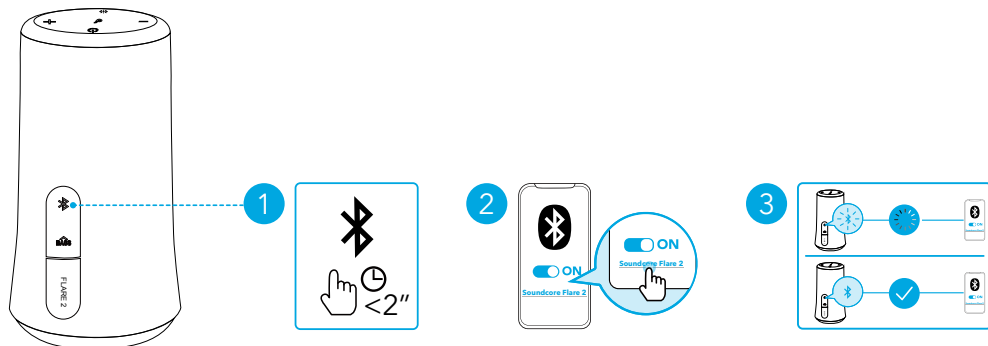

Stiskněte

Přejít do režimu párování Bluetooth



Bliká modře

Párování Bluetooth



Svítlí modře

Bluetooth připojeno



- Po zapnutí se reproduktor automaticky připojí k poslednímu připojenému zařízení, jestliže je dostupné v dosahu připojení Bluetooth. V opačném případě stisknutím tlačítka Bluetooth přejdete do režimu párování Bluetooth.
- Chcete-li párovat jiné zařízení, stisknutím tlačítka Bluetooth znovu přejdete do režimu párování.

Režim PartyCast

Nastavte Flare 2 jako hlavní reproduktor a připojte jej k více než 100 doplňkovým reproduktorům Flare 2, abyste mohli ovládat zvuk a všechny světelné efekty.

Nastavení hlavního reproduktoru:

1. Připojte reproduktor Flare 2 ke svému telefonu nebo další zařízením prostřednictvím Bluetooth. Po úspěšném připojení se LED Bluetooth rozsvítí modře.
2. Stiskněte tlačítko Bluetooth na tomto reproduktoru Flare 2 a podržte jej po dobu 3 sekund, dokud neuslyšíte zvuk a LED Bluetooth nezačne blikat bílou barvou, což značí, že tento reproduktor Flare 2 je hlavním reproduktorem.



- LED Bluetooth na hlavním reproduktoru bude nadále blikat bíle.

Připojení k doplňkovým reproduktorům:

1. Zkontrolujte, že doplňkové reproduktory nejsou připojeny k žádným zařízením Bluetooth.



- Chcete-li odpojit reproduktor Flare 2 od zařízení, stiskněte tlačítko Bluetooth a LED Bluetooth bude blikat bíle.

2. Stiskněte tlačítko Bluetooth po dobu 3 sekund, dokud neuslyšíte zvuk a LED Bluetooth nezačne blikat bílou barvou, což značí, že tento doplňkový reproduktor je v režimu připojení.

3. Po úspěšném připojení bude LED Bluetooth na hlavním reproduktoru nadále blikat bíle, zatímco na doplňkových reproduktorech se rozsvítí bíle.

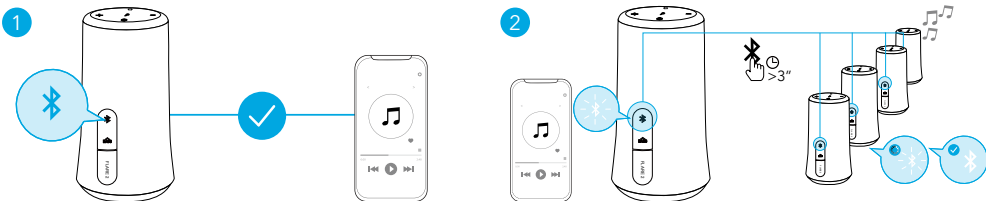

Po úspěšném vstoupení do režimu PartyCast:

- všechny reproduktory můžete vypnout, upravit na nich hlasitost nebo přepínat světelné efekty tak, že budete ovládat pouze hlavní reproduktor;
- můžete jednotlivě vypnout každý doplňkový reproduktor nebo na něm přepínat světelné efekty;
- nemůžete jednotlivě upravovat pro každý doplňkový reproduktor hlasitost;
- chcete-li odejít z režimu PartyCast, stiskněte tlačítko Bluetooth na hlavním nebo doplňkovém reproduktoru po dobu 3 sekund, dokud LED Bluetooth nezačne blikat modře.

Ovládací tlačítka



Přehrát / pozastavit



Stiskněte

Následující skladba



Stiskněte dvakrát

Předchozí skladba



Stiskněte třikrát

Zapnutí/Vypnutí zesílení basů



Stiskněte

Zvýšení/Snížení hlasitosti



Stiskněte



Odpovědět / Ukončit hovor



Stiskněte

Zamítnout hovor



Stiskněte a podržte 2 sekundy



Aktivovat Siri nebo jiného softwarového hlasového asistenta



Stiskněte a podržte 2 sekundy

Světelné efekty



Stáhněte si aplikaci Soundcore a podívejte se na všechny dostupné světelné efekty.

Zapnout/Vypnout světelné efekty  X1

Stiskněte

Vypnout



Stiskněte a podržte 2 sekundy

Aplikace Soundcore

Stáhněte si aplikaci Soundcore, abyste mohli upravovat světelné efekty, nastavení ekvalizéru, aktualizovat firmware a mnohem více.



Soundcore



Google Play and the Google Play logo are trademarks of Google Inc.

Apple and the Apple logo are trademarks of Apple Inc.

Specifikace



Specifikace se mohou bez předchozího upozornění změnit.

Vstup	5 V  2 A
Jmenovitý výstupní výkon	2 x 10 W
Kapacita baterie	2 600 mAh, 7,4 V
Doba nabíjení	3,5 hodiny
Doba přehrávání (liší se podle hlasitosti a obsahu)	12 hodin

Frekvenční rozsah	50 Hz–20 kHz
Bluetooth version	V 5.0
Dosah připojení Bluetooth	20 m / 66 stop

Et overblik

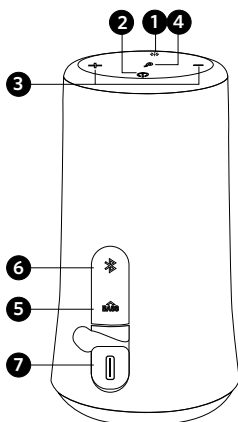

- | | |
|----------------------------|--------------------------------|
| ❶ Lyseffektknap | ❺ Basforstærkningsknap |
| ❷ Tænd/sluk-knap | ❻ Bluetooth- og PartyCast-knap |
| ❸ Lydstyrkeknapper (- / +) | ❼ USB-C-opladningsport |
| ❹ Multifunktionsknap | |

Oplader

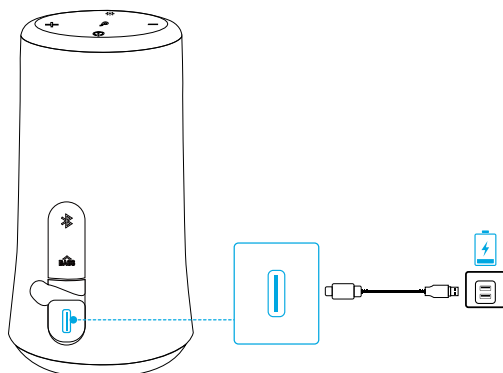

- Brug det medfølgende USB-kabel til at oplade din højttaler og sørg for, at den er fuldt opladet, første gang du bruger den.
- Oplad ikke din højttaler i længere perioder.
- Opbevar din højttaler på et køligt sted, når du ikke bruger den.

Tænde/slukke

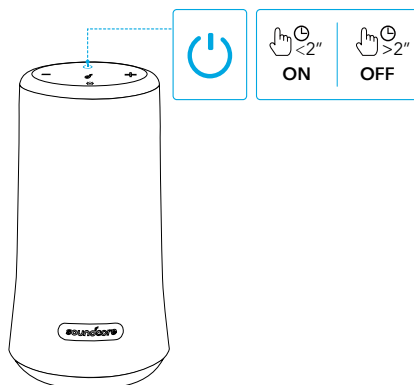

Tænde		Tryk
Slukke		Tryk og hold i 2 sekunder

Bluetooth-parring

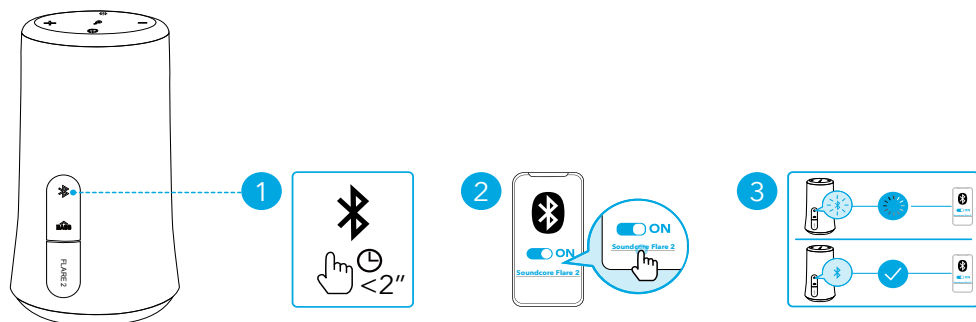

	Tryk	Gå til Bluetooth-parringstilstand
	Blinker blå	Bluetooth-parring
	Lyser blå	Bluetooth tilsluttet

- Når du tænder for højttaleren, vil den automatisk oprette forbindelse til den senest tilsluttede enhed, hvis denne enhed er inden for Bluetooth-dækningsområdet. Hvis ikke, skal du trykke på Bluetooth-knappen for at gå til Bluetooth-parringstilstand.
- For at parre med en anden enhed, tryk på Bluetooth-knappen for at gå til parringstilstand igen.

PartyCast-tilstand

Konfigurer en Flare 2 som den primære højttaler og tilslut den til mere end 100+ sekundære Flare 2-højttalere til at styre lyd og alle lyseffekterne.

Sådan konfigureres den primære højttaler:

1. Tilslut en Flare 2-højttaler til din telefon eller andre enheder via Bluetooth. Når korrekt tilsluttet vil Bluetooth-LED'en lyse blåt.
2. Tryk og hold på Bluetooth-knappen på denne Flare 2 i 3 sekunder indtil du hører en lyd, og Bluetooth-LED'en blinker hvidt for at indikere, at denne Flare 2 er den primære højttaler.



- Bluetooth-LED'en på den primære højttaler vil blive ved med at blinke hvidt.

Sådan tilsluttes sekundære højttalere:

1. Kontrollér, at de sekundære højttalere ikke er tilsluttet til nogen Bluetooth-enheder.



- Tryk på Bluetooth-knappen for at afbryde Flare 2 fra en enhed, Bluetooth-LED'en vil blinke blåt.

2. Tryk på Bluetooth-knappen i 3 sekunder indtil du hører en lyd, og Bluetooth-LED'en blinker hvidt for at indikere, at den sekundære højttaler er i tilslutningstilstand.
3. Når de er korrekt tilsluttet, vil Bluetooth-LED'en på den primære højttaler fortsat blinke hvidt, mens dem på de sekundære højttalere vil lyse hvidt.

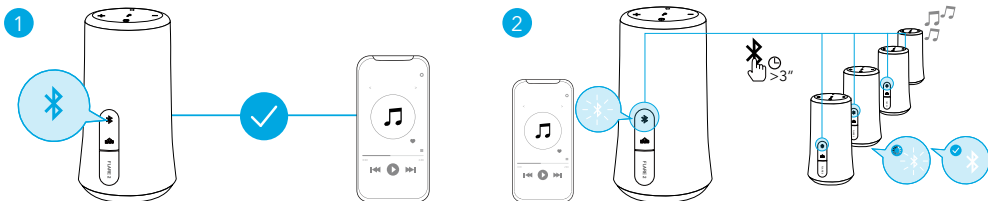











Når gennemført, gå til PartyCast-tilstand:

- du kan slukke, justere lydniveauet eller skifte lyseffekter på alle højttalerne ved blot kun at styre dette på den primære højttaler;
- du kan slukke eller skifte lyseffekter for hver af de sekundære højttalere individuelt;
- du kan justere lydniveauet for hver af de sekundære højttalere individuelt.

- for at afslutte PartyCast-tilstand, tryk på Bluetooth-knappen på enten den primære eller den sekundære højttaler i 3 sekunder indtil Bluetooth-LED'en blinker blåt.

Knapfunktioner

		
Afspil / pause		Tryk
Næste nummer		Tryk to gange
Forrige nummer		Tryk tre gange
Basforstærkning Til / Fra		Tryk
Lydstyrke op / ned		Tryk
		
Besvare / afslutte opkald		Tryk
Afvis et opkald		Tryk og hold i 2 sekunder
		
Aktivere Siri eller anden stemmestyingssoftware		Tryk og hold i 2 sekunder

Lyseffekter



Hent Soundcore-appen for at tjekke alle tilgængelige lyseffekter.

Tænde / skifte lyseffekter



Tryk

Slukke



Tryk og hold i 2 sekunder

Soundcore-app

Hent Soundcore-appen til lyseffekter, EQ-indstillinger, firmware-opdatering, med mere.



Soundcore



Google Play and the Google Play logo are trademarks of Google Inc.



Apple and the Apple logo are trademarks of Apple Inc.

Specifikationer



Specifikationerne kan ændres uden varsel.

Input	5 V $\overline{\text{---}}$ 2 A
Nominel udgangseffekt	2 x 10 W
Batterikapacitet	2.600 mAh, 7,4 V
Opladningstid	3,5 timer
Afspilletid (varierer afhængigt af lydstyrke og indhold)	12 timer

Frekvensgang	50 Hz - 20 kHz
Bluetooth-version	V 5.0
Bluetooth-dækning	20 m / 66 ft

Auf einen Blick

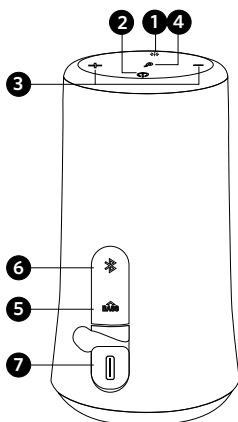

- | | | | |
|---|------------------------|---|--------------------------------|
| ❶ | Lichteffekte-Taste | ❺ | Bassverstärker-Taste |
| ❷ | Ein-/Aus-Taste | ❻ | Bluetooth- und PartyCast-Taste |
| ❸ | Lautstärkeregler (-/+) | ❼ | USB-C-Ladeanschluss |
| ❹ | Multifunktionstaste | | |

Ladevorgang

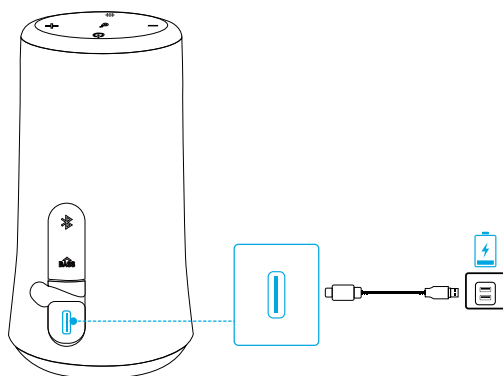

- Verwenden Sie das mitgelieferte USB-Kabel zum Aufladen Ihres Lautsprechers und stellen Sie vor der ersten Verwendung sicher, dass er vollständig aufgeladen ist.
- Laden Sie den Lautsprecher nicht über längere Zeiträume.
- Wenn Ihr Lautsprecher nicht verwendet wird, bewahren Sie ihn an einem kühlen Ort auf.

Ein-/Ausschalten

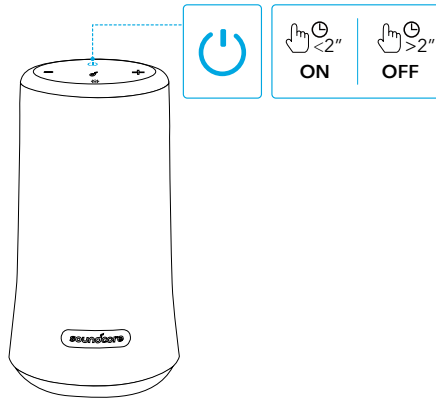

Eingeschaltet		Drücken
Ausgeschaltet		2 Sekunden lang gedrückt halten

Bluetooth-Kopplung

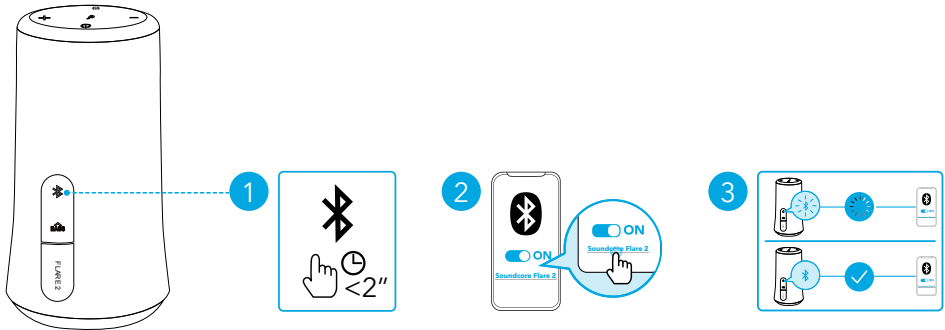

	Drücken	Bluetooth-Kopplungsmodus aktivieren
	Blinkt blau	Bluetooth-Kopplung
	Leuchtet blau	Bluetooth verbunden

- Der eingeschaltete Lautsprecher verbindet sich automatisch mit dem zuletzt verbundenen Gerät in Bluetooth-Reichweite, sofern verfügbar. Wenn nicht, drücken Sie die Bluetooth-Taste, um den Bluetooth-Kopplungsmodus aufzurufen.
- Zum Koppeln mit einem anderen Gerät drücken Sie die Bluetooth-Taste, um den Kopplungsmodus erneut zu starten.

PartyCast-Modus

Richten Sie einen Flare 2 als primären Lautsprecher ein und verbinden Sie ihn mit mehr als 100 sekundären Flare 2-Lautsprechern, um Audio sowie alle Lichteffekte zu steuern.

Primären Lautsprecher einrichten:

1. Verbinden Sie einen Flare 2-Lautsprecher über Bluetooth mit Ihrem Telefon oder anderen Geräten. Nach erfolgreicher Verbindung wird die Bluetooth-LED blau.
2. Halten Sie die Bluetooth-Taste an diesem Flare 2 für 3 Sekunden gedrückt, bis Sie etwas hören und die Bluetooth-LED weiß blinkt und so angibt, dass dieser Flare 2 der primäre Lautsprecher ist.



- Die Bluetooth-LED am primären Lautsprecher blinkt weiter weiß.

Mit sekundären Lautsprechern verbinden:

1. Vergewissern Sie sich, dass die sekundären Lautsprecher nicht mit anderen Bluetooth-Geräten verbunden sind.



- Drücken Sie die Bluetooth-Taste, um Flare 2 von einem Gerät zu trennen. Die Bluetooth-LED blinkt blau.

2. Halten Sie die Bluetooth-Taste für 3 Sekunden gedrückt, bis Sie etwas hören und die Bluetooth-LED weiß blinkt und so angibt, dass sich der sekundäre Lautsprecher im Verbindungsmodus befindet.
3. Bei erfolgreicher Verbindung blinkt die Bluetooth-LED am primären Lautsprecher weiter weiß, während die entsprechende LED an den sekundären Lautsprechern weiß wird.

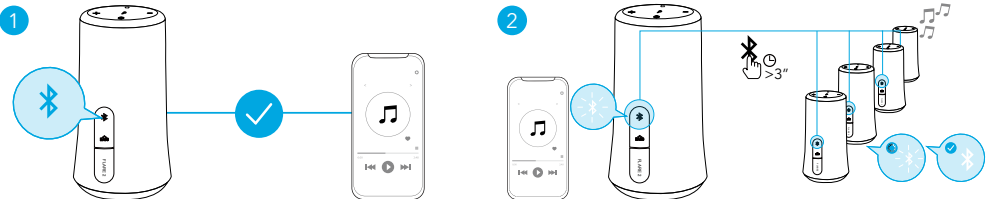

Nach erfolgreichem Aufruf des PartyCast-Modus:

- Sie können ausschalten, die Lautstärke regeln oder die Lichteffekte für alle Lautsprecher durch Steuerung des primären Lautsprechers wechseln.
- Sie können ausschalten oder die Lichteffekte für jeden sekundären Lautsprecher einzeln wechseln.

- Sie können die Lautstärke für jeden sekundären Lautsprecher einzeln regeln.
- Um den PartyCast-Modus zu beenden, drücken Sie die Bluetooth-Taste am primären Lautsprecher oder am sekundären Lautsprecher für 3 Sekunden, bis die Bluetooth-LED blau blinkt.

Bedienelemente

		
Wiedergabe/Pause		Drücken
Nächster Titel		Zweimal drücken
Vorheriger Titel		Dreimal drücken
Bassverstärker ein/aus		Drücken
Lauter/leiser		Drücken
		
Anruf annehmen/beenden		Drücken
Anruf ablehnen		2 Sekunden lang gedrückt halten
		
Siri oder andere Sprachsteuerungssoftware aktivieren		2 Sekunden lang gedrückt halten

Lichteffekte



Laden Sie die Soundcore App herunter, um sich alle verfügbaren Lichteffekte anzusehen.

Einschalten/Lichteffekte wechseln



Drücken

Ausschalten



2 Sekunden lang gedrückt halten

Soundcore App

Laden Sie die Soundcore App herunter, um Lichteffekte, EQ-Einstellungen, Firmware-Updates usw. zu erhalten.



Soundcore



Google Play and the Google Play logo are trademarks of Google Inc.



Apple and the Apple logo are trademarks of Apple Inc.

Technische Daten



Änderungen der technischen Daten sind ohne Vorankündigung vorbehalten.

Eingang

5 V $\overline{=}$ 2 A

Nennausgangsleistung

2 x 10 W

Akkukapazität

2600 mAh, 7,4 V

Ladedauer

3,5 Stunden

Wiedergabedauer
(je nach Lautstärke und Inhalt)

12 Stunden

Frequenzgang

50 Hz - 20 kHz

Bluetooth-Version	V 5.0
Bluetooth-Reichweite	20 m

Vista general

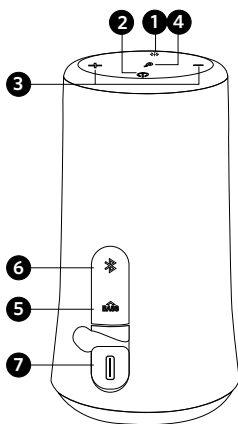

- | | | | |
|---|--------------------------|---|-----------------------------|
| 1 | Botón de efectos de luz | 5 | Botón de aumento de graves |
| 2 | Botón de encendido | 6 | Botón Bluetooth / PartyCast |
| 3 | Botón de volumen (- / +) | 7 | Puerto de carga USB-C |
| 4 | Botón multifunción | | |

Carga en curso

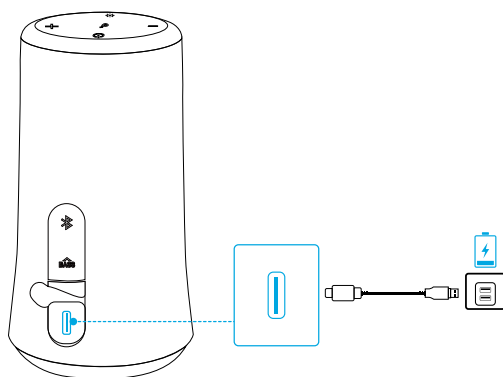

- Utilice el cable USB incluido para cargar el altavoz y asegúrese de que esté completamente cargado antes de utilizarlo por primera vez.
- No cargue el altavoz durante periodos de tiempo prolongados.
- Cuando no esté en uso, almacene el altavoz en un lugar fresco.

Encendido/Apagado

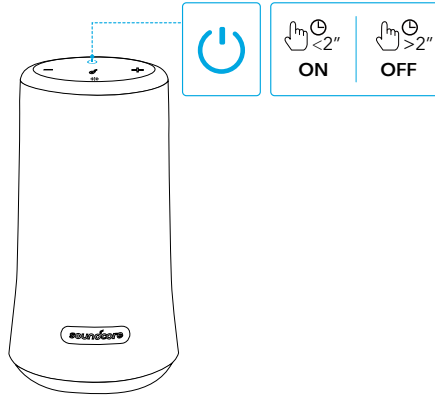

Encendido		Pulsar
Apagado		Mantener pulsado durante 2 segundos

Emparejamiento Bluetooth

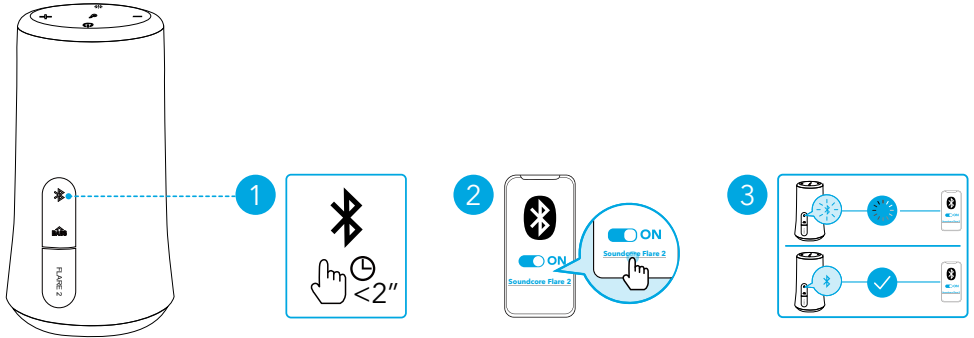

Pulsar

Acceder al modo de emparejamiento Bluetooth



azul intermitente

Emparejamiento Bluetooth



Azul fijo

Bluetooth conectado



- Cuando esté encendido, el altavoz se conectará automáticamente al último dispositivo conectado correctamente si se encuentra dentro del alcance de Bluetooth. Si no, pulse el botón Bluetooth para activar el modo de emparejamiento por Bluetooth.
- Para emparejar con otro dispositivo, pulse el botón Bluetooth para volver a acceder al modo de emparejamiento.

Modo PartyCast

Configure un Flare 2 como altavoz principal y conéctelo con más de 100 altavoces Flare 2 secundarios para controlar todos los efectos luminosos y de sonido.

Configure el altavoz principal:

1. Conecte un altavoz Flare 2 a su teléfono u otros dispositivos mediante Bluetooth. Cuando lo conecte con éxito, el LED del Bluetooth se volverá azul.
2. Mantenga presionado el botón Bluetooth en este Flare 2 durante 3 segundos, hasta que oiga un sonido y el LED del Bluetooth parpadee en blanco para indicar que este Flare 2 es el altavoz principal.



- El LED del Bluetooth del altavoz principal seguirá parpadeando en blanco.

Conecte los altavoces secundarios:

1. Asegúrese de que los altavoces secundarios no están conectados a ningún dispositivo Bluetooth.



- Pulse el botón Bluetooth para desconectar el Flare 2 de un dispositivo. El LED del Bluetooth parpadeará en azul.



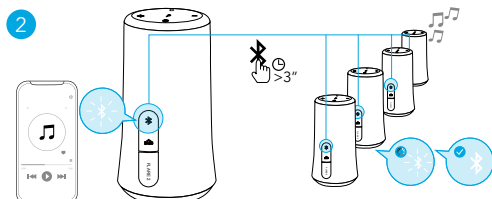
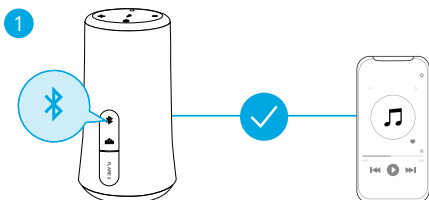







2. Pulse el botón Bluetooth durante 3 segundos, hasta que oiga un sonido y el LED del Bluetooth parpadee en blanco para indicar que el altavoz secundario entra en el modo de conexión.
3. Cuando se conecte con éxito, el LED del Bluetooth del altavoz principal seguirá parpadeando en blanco mientras que el de los altavoces secundarios pasará a ser blanco.



Cuando acceda con éxito al modo PlayCast:

- puede apagar todos los altavoces, ajustar su volumen o cambiar sus efectos luminosos con tan solo controlar el altavoz principal;
- puede apagar o cambiar los efectos luminosos de cada uno de los altavoces secundarios de forma individual;
- no puede ajustar el volumen de cada altavoz secundario de forma individual;
- Para salir del modo PartyCast, pulse el botón Bluetooth en el altavoz principal o en el altavoz secundario durante 3 segundos hasta que el LED del Bluetooth parpadee en azul.

Controles de botón

		
Reproducir/Pausar		Pulsar
Canción siguiente		Pulsar dos veces
Canción anterior		Pulsar tres veces
Activar/desactivar graves		Pulsar
Subir/Bajar volumen		Pulsar
		
Responder/Finalizar una llamada		Pulsar
Rechazar una llamada		Mantener pulsado durante 2 segundos
		
Activar Siri u otro software de asistencia por voz		Mantener pulsado durante 2 segundos

Efectos luminosos



Descargue la aplicación Soundcore para conocer todos los efectos luminosos disponibles.

Activar / cambiar efectos luminosos



Pulsar

Apagar



Mantener pulsado durante 2 segundos

Aplicación Soundcore

Descargue la aplicación Soundcore para conseguir efectos luminosos, ajustes para el equalizador, actualizaciones de firmware y mucho más.



Soundcore



Google Play and the Google Play logo are trademarks of Google Inc.



Apple and the Apple logo are trademarks of Apple Inc.

Especificaciones



Las especificaciones están sujetas a cambios sin previo aviso.

Entrada	5 V $\overline{\text{---}}$ 2 A
Valor nominal de la potencia de salida	2 x 10 W
Capacidad de la batería	2600 mAh, 7,4 V
Tiempo de carga	3,5 horas
Tiempo de reproducción varía en función del nivel de volumen y el contenido)	12 horas

Respuesta de frecuencia	50 Hz-20 kHz
Versión de Bluetooth	V 5.0
Alcance de Bluetooth	20 m

Pikakatsaus

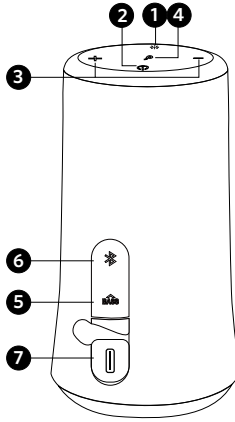

- ❶ Valotehostepainike
- ❷ Virtapainike
- ❸ Äänenvoimakkuuspainikkeet (- / +)
- ❹ Monitoimipainike
- ❺ Bassotehostepainike
- ❻ Bluetooth- ja PartyCast-painike
- ❼ USB-C-latausportti

Lataaminen

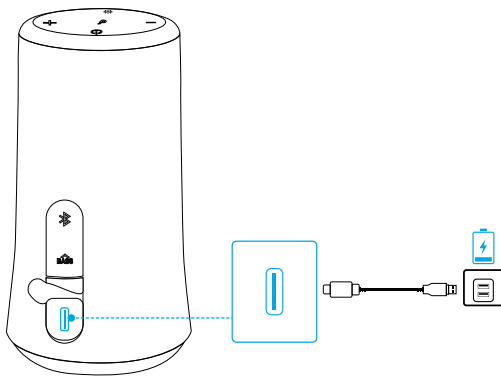

- Lataa kaiutin sen mukana toimitetulla USB-kaapelilla ja varmista, että se on ladattu täyteen ennen ensimmäistä käyttökertaa.
- Älä lataa kaiutinta liian pitkään.
- Kun kaiutin ei ole käytössä, säilytä sitä viileässä paikassa.

Virta päälle/pois

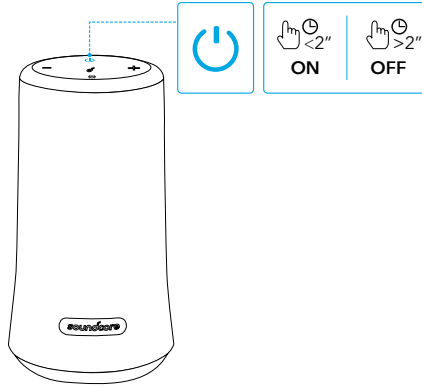

Virta päälle		Paina
Virta pois		Paina kaksi sekuntia

Bluetooth-pariiliitos

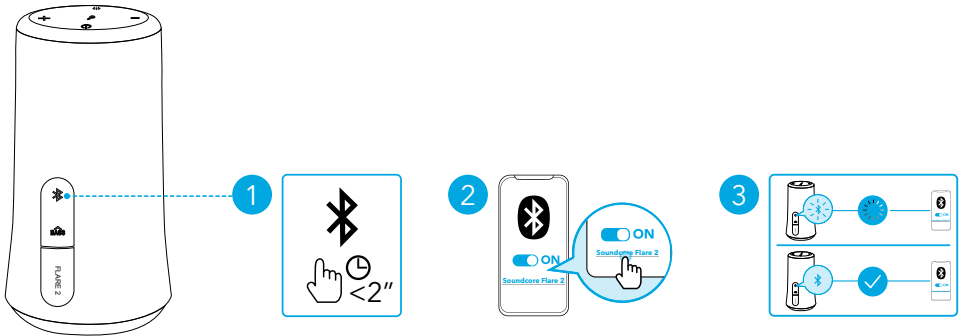

	Paina	Siirry Bluetooth-pariiliitostilaan
	Vilkkuva sininen	Bluetooth-pariiliitos
	Tasaisen sininen	Bluetooth yhdistetty



- Kun kaiutin on päällä, se muodostaa automaattisesti yhteyden viimeksi yhteydessä olleeseen laitteeseen, jos se on Bluetooth-katealueella. Jos ei ole, siirry Bluetooth-parinmuodostustilaan painamalla Bluetooth-painiketta.
- Voit muodostaa laiteparin toisen laitteen kanssa siirtymällä uudelleen parinmuodostustilaan Bluetooth-painiketta painamalla.

PartyCast-tila

Valitse yksi Flare 2 ensisijaiseksi kaiuttimeksi ja yhdistä se yli 100 toissijaiseen Flare 2 -kaiuttimeen hallitaksesi ääntä ja kaikkia valotehosteita.

Määritä ensisijainen kaiutin:

1. Yhdistä yksi Flare 2 -kaiutin puhelimeen tai muuhun laitteeseen Bluetoothilla. Kun yhteys on muodostettu, Bluetoothin merkkivalo muuttuu siniseksi.
2. Paina tämän Flare 2 -kaiuttimen Bluetooth-painiketta 3 sekuntia, kunnes kuulet äänen ja Bluetooth-merkkivalo vilkkuu valkoisena merkinä siitä, että tämä Flare 2 on ensisijainen kaiutin.



- Ensisijaisen kaiuttimen Bluetooth-merkkivalo vilkkuu edelleen valkoisena.

Yhdistä toissijaisiin kaiuttimiin:

1. Varmista, että toissijaiset kaiuttimet eivät ole yhdistetty mihinkään Bluetooth-laitteeseen.



- Katkaise Flare 2 -kaiuttimen yhteys laitteeseen painamalla Bluetooth-painiketta; Bluetooth-merkkivalo vilkkuu sinisenä.

2. Paina Bluetooth-painiketta 3 sekuntia, kunnes kuulet äänen ja Bluetooth-merkkivalo vilkkuu valkoisena merkinä siitä, että toissijainen kaiutin on yhteydenmuodostustilassa.
3. Kun yhteys on muodostettu, ensisijaisen kaiuttimen Bluetooth-merkkivalo vilkkuu edelleen valkoisena ja toissijaisten kaiuttimien merkkivalo muuttuu valkoiseksi.

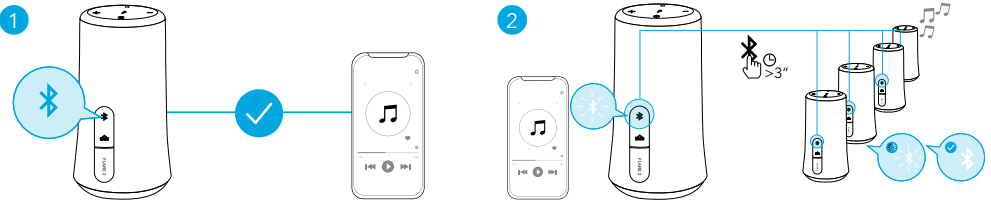

Siirry tämän jälkeen PartyCast-tilaan:

- voit sammuttaa kaikki kaiuttimet, säätää niiden äänenvoimakkuutta tai vaihtaa valotehosteita suoraan ensisijaisesta kaiuttimesta;
- voit sammuttaa kunkin toissijaisen kaiuttimen tai vaihtaa niiden valotehosteita yksitellen;
- et voi säätää kunkin toissijaisen kaiuttimen äänenvoimakkuutta yksitellen;
- voit poistua PartyCast-tilasta painamalla ensisijaisen tai toissijaisen kaiuttimen Bluetooth-painiketta 3 sekuntia, kunnes Bluetooth-merkkivalo vilkkuu sinisenä.

Painikeohjaus



Toista/keskeytä



Paina

Seuraava kappale



Paina kahdesti

Edellinen kappale



Paina kolmasti

Bassotehoste päällä/pois



Paina

Lisää/vähennä äänenvoimakkuutta



Paina



Vastaa puheluun / lopeta puhelu



Paina

Hylkää puhelu



Paina kaksi sekuntia



Aktivoi Siri tai muu
puheavustajaohjelmisto



Paina kaksi sekuntia

Valotehosteet



Lataa Soundcore-sovellus tutustuaksesi kaikkiin tarjolla oleviin valotehosteisiin.

Kytke päälle / vaihda valotehosteita	 X1	Paina
Poista käytöstä	 >2"	Paina kaksi sekuntia

Soundcore-sovellus

Lataa Soundcore-sovellus käyttääksesi valotehosteita ja taajuuskorjainta, päivittääksesi laiteohjelmiston jne.



Soundcore 



Google Play and the Google Play logo are trademarks of Google Inc.

Apple and the Apple logo are trademarks of Apple Inc.

Tekniset tiedot

 Tekniset tiedot voivat muuttua ilman erillistä ilmoitusta.

Tulo	5 V  2 A
Nimellislähtöteho	2 x 10 W
Akun kapasiteetti	2600 mAh, 7,4 V
Latausaika	3,5 tuntia
Toistoaika (riippuu äänenvoimakkuudesta ja sisällöstä)	12 tuntia
Taajuusvaste	50 Hz – 20 kHz
Bluetooth-versio	V 5.0
Bluetoothin kantomatka	20 m / 66 ft

Récapitulatif

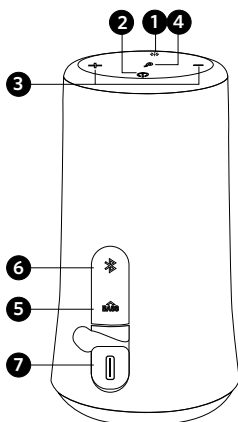

- | | | | |
|---|-----------------------------|---|---------------------------------|
| 1 | Bouton Effets lumineux | 5 | Bouton Amplification des basses |
| 2 | Bouton d'alimentation | 6 | Bouton Bluetooth & PartyCast |
| 3 | Boutons de volume (- / +) | 7 | Port de charge USB-C |
| 4 | Bouton multifonction | | |

En charge

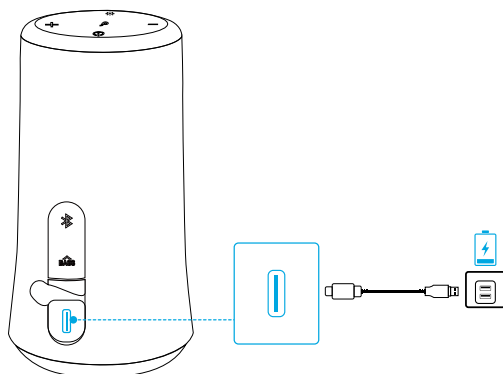

- Utilisez le câble USB fourni pour charger votre enceinte et assurez-vous de son chargement complet avant la première utilisation.
- Ne chargez pas votre haut-parleur pendant une période prolongée.
- Lorsqu'il n'est pas utilisé, stockez votre haut-parleur dans un endroit frais.

Mise sous/hors tension

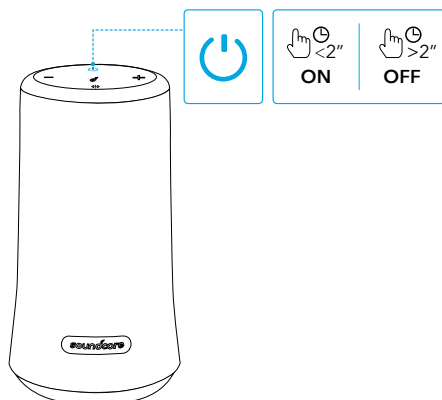

En marche



Appuyez une fois

Éteint



Appuyez et maintenez pendant 2 secondes

Couplage Bluetooth

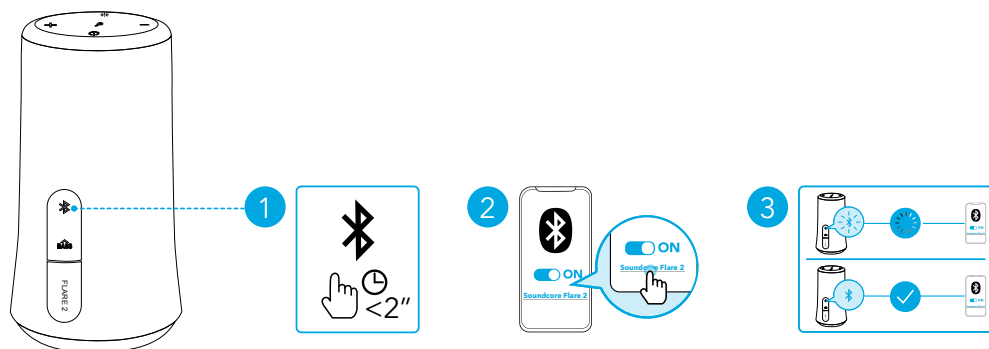

Appuyez une fois

Entrer en mode de couplage Bluetooth



Bleu clignotant

Couplage Bluetooth



Bleu fixe

Bluetooth connecté



- En cas de mise sous tension, l'enceinte se connecte automatiquement au dernier périphérique connecté s'il se trouve à portée du Bluetooth. Sinon, appuyez sur le bouton Bluetooth pour accéder au mode de couplage Bluetooth.
- Pour coupler un appareil différent, appuyez sur le bouton Bluetooth pour réactiver le mode de couplage.

Mode PartyCast

Configurez une Flare 2 comme enceinte principale et connectez-la à plus de 100 enceintes secondaires Flare 2 pour contrôler le son et tous les effets lumineux.

Configurer l'enceinte principale :

1. Connectez une enceinte Flare 2 à votre téléphone ou à d'autres appareils via Bluetooth. Lorsque la connexion est réussie, le voyant Bluetooth devient bleu.
2. Appuyez et maintenez le bouton Bluetooth de la Flare 2 enfoncé pendant 3 secondes jusqu'à ce que vous entendiez un son et que le voyant Bluetooth clignote en blanc pour indiquer que cette Flare 2 constitue l'enceinte principale.



- Le voyant Bluetooth de l'enceinte principale continue de clignoter en blanc.

Assurer la connexion aux enceintes secondaires :

1. Assurez-vous que les enceintes secondaires ne sont pas connectées à un appareil Bluetooth.



- Appuyez sur le bouton Bluetooth pour déconnecter l'enceinte Flare 2 d'un appareil, le voyant Bluetooth clignote en bleu.

2. Appuyez sur le bouton Bluetooth pendant 3 secondes jusqu'à ce que vous entendiez un son et que le voyant Bluetooth clignote en blanc pour indiquer que l'enceinte secondaire est en mode connexion.
3. Une fois la connexion établie, le voyant Bluetooth de l'enceinte principale continue de clignoter en blanc, tandis que celui des enceintes secondaires devient blanc.

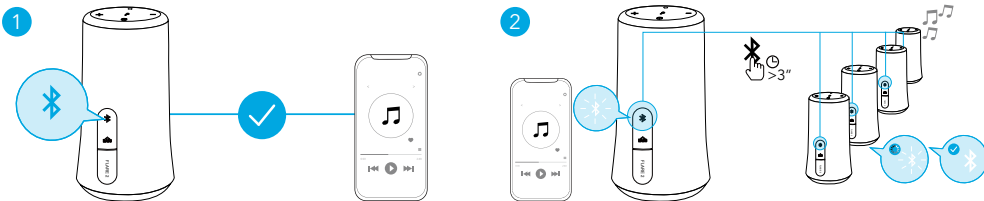

Lorsque vous accédez avec succès au mode PartyCast :

- vous pouvez mettre hors tension, régler le volume ou changer les effets lumineux pour toutes les enceintes en contrôlant uniquement l'enceinte principale ;
- vous pouvez éteindre ou activer les effets lumineux pour chaque enceinte secondaire individuellement ;
- vous ne pouvez pas régler le volume de chaque enceinte secondaire individuellement ;
- pour quitter le mode PartyCast, appuyez sur le bouton Bluetooth de l'enceinte principale ou de l'enceinte secondaire pendant 3 secondes jusqu'à ce que le voyant Bluetooth clignote en bleu.

Contrôles



Lecture/pause



Appuyez une fois

Piste suivante



Appuyez deux fois

Piste précédente



Appuyez trois fois

Amplification des basses activée/
désactivée



Appuyez une fois

Augmenter/diminuer le volume



Appuyez une fois



Répondre/raccrocher un
appel



Appuyez une fois

Rejeter un appel



Appuyez et maintenez pendant
2 secondes



Activer Siri ou un autre logiciel
de contrôle vocal



Appuyez et maintenez pendant
2 secondes

Effets lumineux



Téléchargez l'application SoundCore pour vérifier tous les effets lumineux disponibles.

Activer/désactiver les effets lumineux



Appuyez une fois

Désactiver



Appuyez et maintenez pendant 2 secondes

Application SoundCore

Téléchargez l'application SoundCore pour les effets lumineux, les paramètres d'égalisation, la mise à jour du micrologiciel et plus encore.



Soundcore



GET IT ON
Google Play



Download on the
App Store

Google Play and the Google Play logo are trademarks of Google Inc.

Apple and the Apple logo are trademarks of Apple Inc.

Spécifications



Les spécifications sont susceptibles d'être modifiées sans préavis.

Entrée	5 V $\overline{\text{---}}$ 2 A
Puissance de sortie nominale	2 x 10 W
Capacité de la batterie	2600 mAh, 7,4 V
Temps de charge	3,5 heures
Autonomie (varie en fonction du niveau sonore et du contenu)	12 heures
Réponse de fréquence	50 Hz - 20 kHz
Version Bluetooth	V 5.0
Portée Bluetooth	20 m/66 pi

Descrizione del prodotto

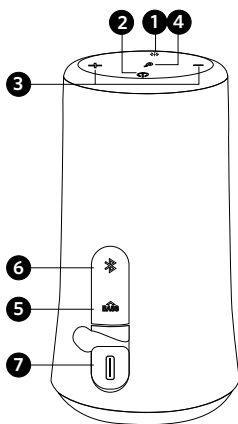

- | | |
|------------------------------------------|----------------------------------|
| ❶ Pulsante Effetti luce | ❺ Pulsante Bass Boost |
| ❷ Pulsante di accensione | ❻ Pulsante Bluetooth e PartyCast |
| ❸ Pulsanti di riduzione del volume (-/+) | ❼ Porta di ricarica USB-C |
| ❹ Pulsante multifunzione | |

In carica

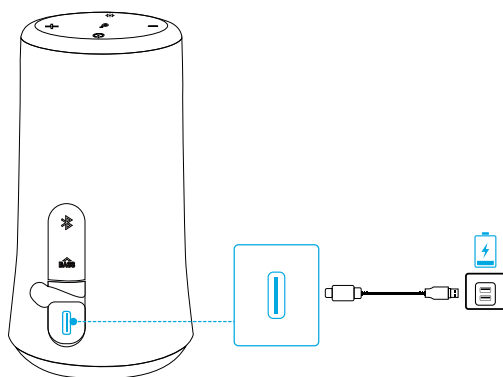

- Utilizzare il cavo USB incluso per caricare l'altoparlante e accertarsi che sia completamente carico prima del primo utilizzo.
- Non ricaricare l'altoparlante per periodi prolungati.
- Quando non è in uso, conservare l'altoparlante in un luogo fresco.

Accensione/Spegnimento

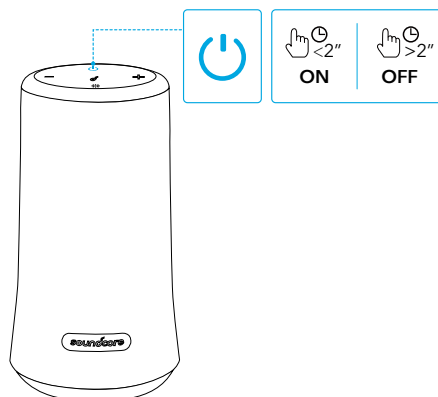

Accensione		Premere
Spegnimento		Tenere premuto per 2 secondi

Associazione Bluetooth

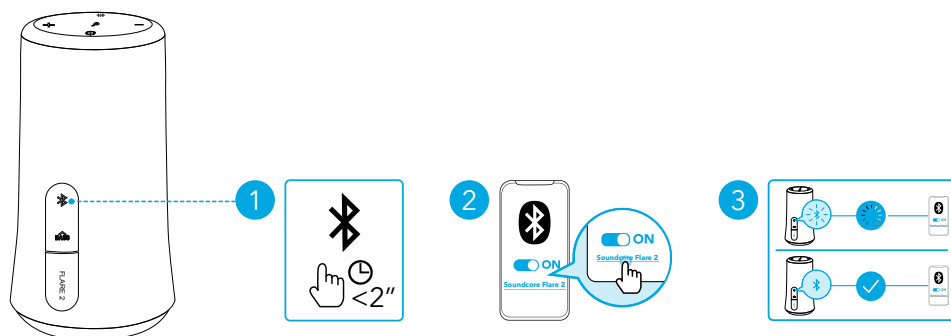

	Premere	Attivare modalità di associazione Bluetooth
	blu lampeggiante	Associazione Bluetooth
	Blu fisso	Bluetooth connesso



- All'accensione, l'altoparlante si conetterà automaticamente all'ultimo dispositivo a cui si è connesso se disponibile nella portata del Bluetooth. Se ciò non avviene, premere il pulsante Bluetooth per attivare la modalità di associazione tramite Bluetooth.
- Per associare un altro dispositivo, premere il pulsante Bluetooth per passare nuovamente alla modalità di associazione.

Modalità PartyCast

È possibile impostare un sistema Flare 2 come altoparlante principale e collegarlo con oltre 100 altoparlanti Flare 2 secondari per controllare l'audio e tutti gli effetti luce.

Impostazione dell'altoparlante principale:

1. Collegare un altoparlante Flare 2 al telefono o ad altri dispositivi tramite Bluetooth. Se collegato correttamente, il LED del Bluetooth diventerà blu.
2. Tenere premuto il pulsante Bluetooth su questo sistema Flare 2 per 3 secondi fino a quando si sente un suono e il LED del Bluetooth lampeggia in bianco per indicare che Flare 2 è l'altoparlante principale.



- Il LED del Bluetooth sull'altoparlante principale continuerà a lampeggiare in bianco.

Connessione con altoparlanti secondari:

1. Assicurarsi che gli altoparlanti secondari non siano collegati ad alcun dispositivo Bluetooth.



- Premere il pulsante Bluetooth per disconnettere il sistema Flare 2 da un dispositivo e il LED del Bluetooth lampeggerà in blu.

2. Premere il pulsante Bluetooth per 3 secondi fino a quando si sente un suono e il LED del Bluetooth lampeggia in bianco per indicare che l'altoparlante secondario è in modalità di connessione.

3. Se collegati correttamente, il LED del Bluetooth sull'altoparlante principale continuerà a lampeggiare in bianco, mentre sugli altoparlanti secondari diventerà bianco.

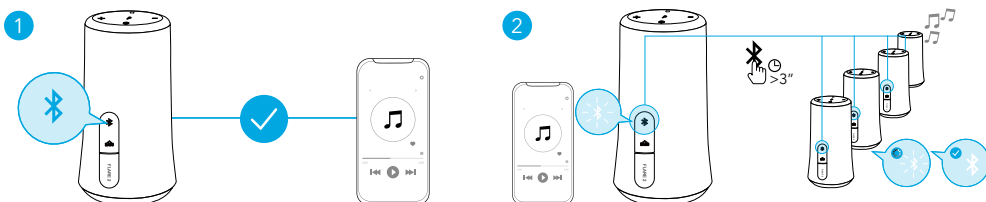

Quando si accede correttamente alla modalità PartyCast:

- È possibile spegnere, regolare il volume o cambiare gli effetti luce per tutti gli altoparlanti controllando solo l'altoparlante principale;
- È possibile spegnere o cambiare gli effetti luce per ciascun altoparlante secondario individualmente;
- Non è possibile regolare il volume per ciascun altoparlante secondario individualmente;
- Per uscire dalla modalità PartyCast, premere il pulsante Bluetooth

sull'altoparlante principale o sull'altoparlante principale per 3 secondi fino a quando il LED del Bluetooth non lampeggia in blu.



Controlli pulsante

		
Riproduzione/Pausa		Premere
Brano successivo		Premere due volte
Brano precedente		Premere tre volte
Bass Boost Attivo/Non attivo		Premere
Aumento/Diminuzione del volume		Premere
		
Rispondere a/Terminare una chiamata		Premere
Rifiutare una chiamata		Tenere premuto per 2 secondi
		
Attivare Siri o altro software di assistenza vocale		Tenere premuto per 2 secondi

Effetti luce



Scaricare l'app Soundcore per verificare tutti gli effetti luce disponibili.

Attiva/Cambia effetti luce	 X1	Premere
Spegnimento	 >2"	Tenere premuto per 2 secondi

App Soundcore

Scaricare l'app Soundcore per effetti luce, impostazioni EQ, aggiornamento del firmware e altro.

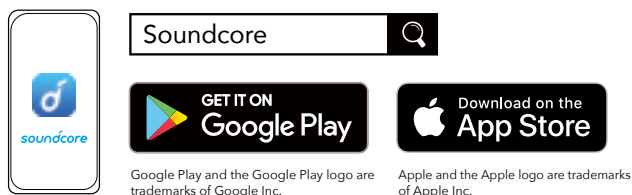

Specifiche



Le specifiche sono soggette a modifiche senza preavviso.

Ingresso	5 V $\overline{\text{---}}$ 2 A
Potenza nominale in uscita	2 x 10 W
Capacità della batteria	2600 mAh 7,4 V
Durata della ricarica	3,5 ore
Riproduzione (varia a seconda del livello di volume e del contenuto)	12 ore
Risposta in frequenza	50 Hz - 20 kHz
Versione Bluetooth	V 5.0
Portata Bluetooth	20 m

In één oogopslag

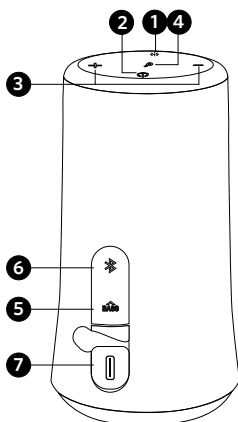

- | | | | |
|---|-----------------------|---|------------------------------|
| ❶ | Lichteffectenknop | ❺ | Bass Boost-knop |
| ❷ | Aan/uit-knop | ❻ | Bluetooth- en PartyCast-knop |
| ❸ | Volumeknoppen (- / +) | ❼ | USB-C-oplaadpoort |
| ❹ | Multifunctionele knop | | |

Opladen

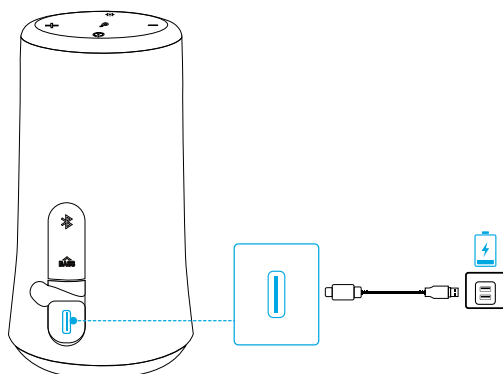

- Gebruik de meegeleverde USB-kabel om uw luidspreker op te laden en zorg ervoor dat de batterij van het apparaat volledig is opgeladen vóór het eerste gebruik.
- Laad uw luidspreker niet op gedurende langere perioden.
- Bewaar de luidspreker op een koele plek als deze niet wordt gebruikt.

In-/uitschakelen

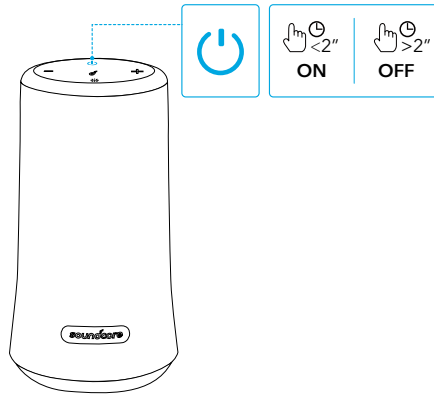

Inschakelen



Druk op de knop

Uitschakelen



Houd 2 seconden ingedrukt

Bezig met koppelen via Bluetooth

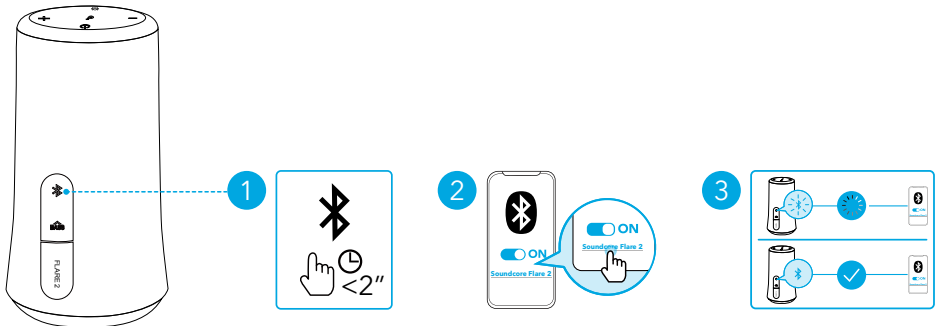

Druk op de knop

Overschakelen naar de Bluetooth-koppelingsmodus



knippert blauw

Bezig met koppelen via Bluetooth



Brandt blauw

Verbonden via Bluetooth



- Wanneer de luidspreker is ingeschakeld, maakt deze automatisch verbinding met het laatste apparaat waarmee verbinding is gemaakt, indien dit apparaat beschikbaar is binnen het Bluetooth-bereik. Als dit niet het geval is, drukt u op de Bluetooth-knop om over te schakelen naar de Bluetooth-koppelingsmodus.
- Als u met een ander apparaat wilt koppelen, drukt u op de Bluetooth-knop om opnieuw over te schakelen naar de koppelingsmodus.

PartyCast-modus

Stel één Flare 2 in als de primaire luidspreker en verbind deze met meer dan 100+ secundaire Flare 2-luidsprekers voor de bediening van audio en alle lichteffecten.

De primaire luidspreker instellen:

1. Verbind één Flare 2-luidspreker via Bluetooth met je telefoon of andere apparaten. Wanneer de verbinding tot stand is gebracht, wordt de Bluetooth-led blauw.
2. Houd de Bluetooth-knop op deze Flare 2 gedurende 3 seconden ingedrukt totdat u een geluid hoort en de Bluetooth-led wit knippert om aan te geven dat deze Flare 2 de primaire luidspreker is.



- De Bluetooth-led op de primaire luidspreker blijft wit knipperen.

Verbinden met secundaire luidsprekers:

1. Zorg ervoor dat de secundaire luidsprekers niet zijn verbonden met andere Bluetooth-apparaten.



- Druk op de Bluetooth-knop om de verbinding tussen de Flare 2 en een ander apparaat te verbreken, de Bluetooth-led knippert blauw.

2. Druk 3 seconden op de Bluetooth-knop totdat u een geluid hoort en de Bluetooth-led wit knippert om aan te geven dat de secundaire luidspreker zich in de verbindingmodus bevindt.
3. Wanneer de verbinding tot stand is gebracht, blijft de Bluetooth-led op de primaire luidspreker wit knipperen, terwijl de leds op de secundaire luidsprekers wit worden.

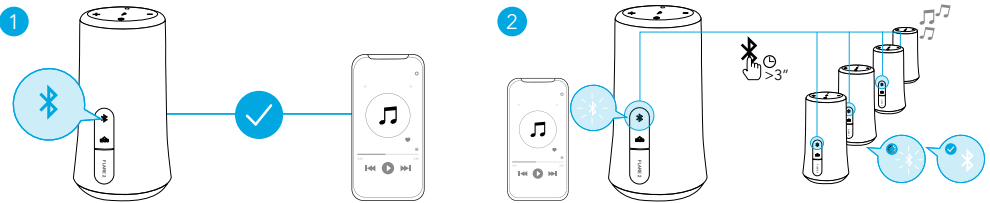

Wanneer u met succes hebt overgeschakeld naar de PartyCast-modus:

- kunt u alle luidsprekers uitschakelen, het volume aanpassen of schakelen tussen lichteffecten voor alle luidsprekers door alleen de primaire luidspreker te bedienen;
- kunt u elke secundaire luidspreker afzonderlijk uitschakelen of schakelen tussen de lichteffecten voor de luidspreker;
- kunt u niet het volume voor elke secundaire luidspreker afzonderlijk aanpassen;
- om de PartyCast-modus te verlaten, drukt u gedurende 3 seconden op de Bluetooth-knop op de primaire luidspreker of op de secundaire luidspreker totdat de Bluetooth-led blauw knippert.

Knoppen



Afspelen / pauzeren



Druk op de knop

Volgend nummer



Druk twee keer

Vorig nummer



Druk drie keer

Bass Boost aan / uit



Druk op de knop

Volume omhoog / omlaag



Druk op de knop



Oproep beantwoorden /
beëindigen



Druk op de knop

Oproep weigeren



Houd 2 seconden ingedrukt



Siri of andere
spraakbesturingssoftware
activeren



Houd 2 seconden ingedrukt

Lichteffecten



Download de Soundcore-app om alle beschikbare lichteffecten te bekijken.

Inschakelen / schakelen
tussen lichteffecten



Druk op de knop



Soundcore-app

Download de Soundcore-app voor lichteffecten, EQ-instellingen, het bijwerken van de firmware en meer.





Google Play and the Google Play logo are trademarks of Google Inc.



Apple and the Apple logo are trademarks of Apple Inc.

Specificaties



Specificaties zijn onderhevig aan verandering zonder kennisgeving.

Ingang	5 V $\overline{\text{---}}$ 2 A
Nominaal uitgangsvermogen	2 x 10 W
Batterijcapaciteit	2600 mAh, 7,4 V
Oplaadtijd	3,5 uur
Afspeeltijd (afhankelijk van volume en materiaal dat wordt afgespeeld)	12 uur
Frequentierespons	50 Hz - 20 kHz
Bluetooth-versie	V 5.0
Bluetooth-bereik	20 m

Kort oppsummert

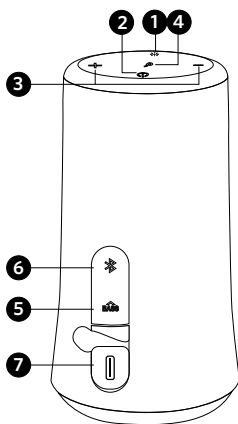

- | | | | |
|---|---------------------|---|-------------------------------|
| ❶ | Lyseffektknapp | ❺ | Bassforsterkerknapp |
| ❷ | Av/på-knapp | ❻ | Bluetooth- og PartyCast-knapp |
| ❸ | Volum-knapp (- / +) | ❼ | USB-C-ladekabel |
| ❹ | Flerfunksjonsknapp | | |

Lader

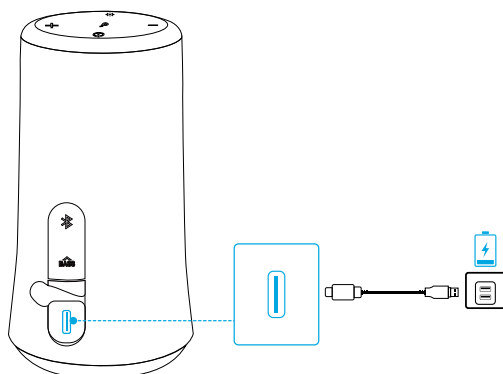

- Bruk den medfølgende USB-kabelen for å lade høyttaleren, og sørg for at den er helt oppladet før den brukes første gang.
- Ikke lade høyttaleren for lenge om gangen.
- Når enheten ikke er i bruk, bør den oppbevares på et kjølig sted.

Slå på/av

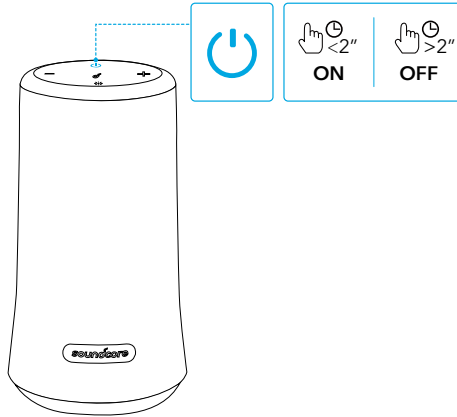

Slå på



Trykk

Slå av



Trykk på og hold nede i 2 sekunder

Bluetooth-paring

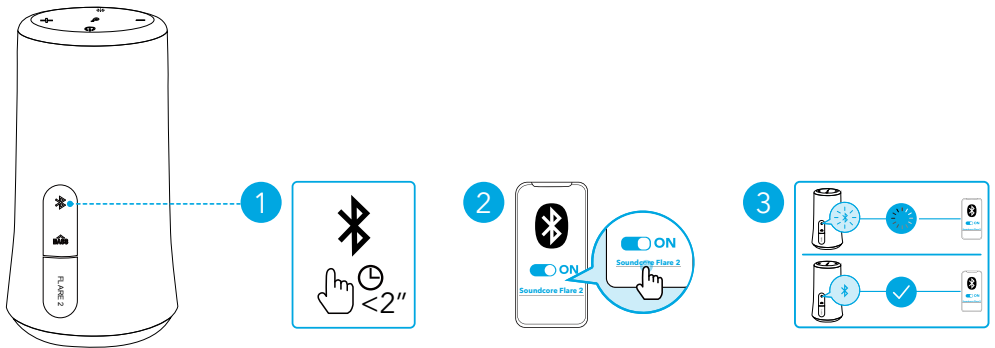

Trykk

Gå inn i Bluetooth-paringsmodus



Blinker blått

Bluetooth-paring



Fast blått

Bluetooth tilkoblet



- Når slått på, kobles høyttaleren automatisk til den siste enheten de var tilkoblet hvis den er innenfor Bluetooth-dekningsområdet. Hvis ikke trykker du på Bluetooth-knappen for å gå til Bluetooth-paringsmodus.
- Hvis du vil pare en annen enhet, trykker du på Bluetooth-knappen for å gå tilbake til paringsmodus.

PartyCast-modus

Sett på én Flare 2 som primær høyttaler og koble den til flere enn 100+ sekundære Flare 2-høyttalere for å regulere lyden og alle lyseffektene.

Slik settes den primære høyttaleren opp:

1. Koble én Flare 2-høyttaler til telefonen eller andre enheter via Bluetooth. Bluetooth-LED-lyset blir blått når tilkoblet.
2. Trykk og hold nede Bluetooth-knappen på denne Flare 2 i 3 sekunder til du hører en lyd og Bluetooth-LED-lyset blinker hvitt for å indikere at denne Flare 2 er den primære høyttaleren.



- Bluetooth-LED-lyset på den primære høyttaleren fortsetter å blinke hvitt.

Slik tilkobles de sekundære høyttalerne:

1. Kontroller at de sekundære høyttalerne ikke er koblet til noen Bluetooth-enheter.



- Trykk på Bluetooth-knappen for å koble fra Flare 2 fra en enhet, Bluetooth-LED-lyset vil blinke blått.

2. Trykk på Bluetooth-knappen til du hører en lyd og Bluetooth-LED-lyset blinker hvitt for å indikere at den sekundære høyttaleren er i tilkoblingsmodus.
3. Når de er koblet sammen, forsetter Bluetooth-LED-lyset å blinke hvitt, mens de sekundære høyttalerne blir hvite.

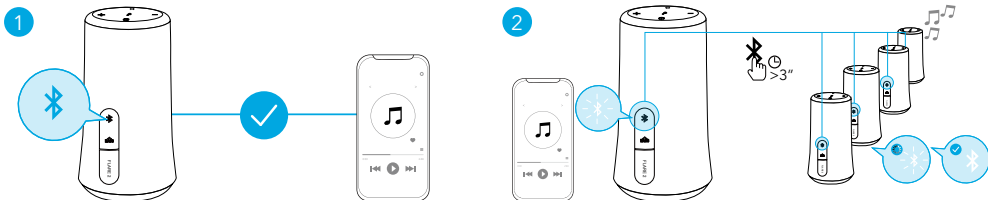

Gå til PartyCast-modus når dette er ferdig:

- Du kan slå av, justere volumet eller bytte på lyseffektene på alle høyttalere ved å regulere bare den primære høyttaleren.
- Du kan spå av eller bytte lyseffekten for hver sekundær høyttaler enkeltvis.
- Du kan ikke justere volumet på hver sekundær høyttaler enkeltvis.
- For å avslutte PartyCast-modus skal du trykke på Bluetooth-knappen på den primære høyttaleren eller på den primære høyttaleren i 3 sekunder til Bluetooth-LED-lyset blinker blått.

Knappekontroller



Spill av / pause



Trykk

Neste spor



Trykk to ganger

Forrige spor



Trykk tre ganger

Bassforsterker på/av



Trykk

Volum opp/ned



Trykk



Svare på / avslutte anrop



Trykk

Avvis anrop



Trykk på og hold nede i 2 sekunder



Aktivere Siri eller en annen programvare for talekontroll



Trykk på og hold nede i 2 sekunder

Lyseffekter



Last ned Soundcore-appen for å kontrollere alle tilgjengelige lyseffekter.

Slå på / bytt lyseffekter



Trykk

Slå av



Trykk på og hold nede i 2 sekunder

Soundcore-app

Last ned Soundcore-appen for lyseffekter, EQ-innstillinger, fastvareoppdatering og mer.



Soundcore



Google Play and the Google Play logo are trademarks of Google Inc.

Apple and the Apple logo are trademarks of Apple Inc.

Spesifikasjoner



Spesifikasjoner kan endres uten varsel.

Inngang	5 V  2 A
Nominell utgangseffekt	2 x 10 W
Batterikapasitet	2600 mAh, 7,4 V
Ladetid	3,5 timer
Avspillingstid (varierer etter volumnivå og innhold)	12 timer
Frekvensrespons	50 Hz–20 KHz
Bluetooth-versjon	V 5.0
Bluetooth-dekningsområde	20 m

W skrócie

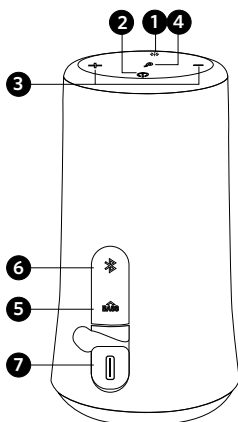

- | | | | |
|---|-----------------------------|---|--------------------------------|
| ❶ | Przycisk efektów świetlnych | ❺ | Przycisk wzmocnienia basów |
| ❷ | Przycisk zasilania | ❻ | Przycisk Bluetooth i PartyCast |
| ❸ | Przyciski głośności (- / +) | ❼ | Port ładowania USB-C |
| ❹ | Przycisk wielofunkcyjny | | |

Ładowanie

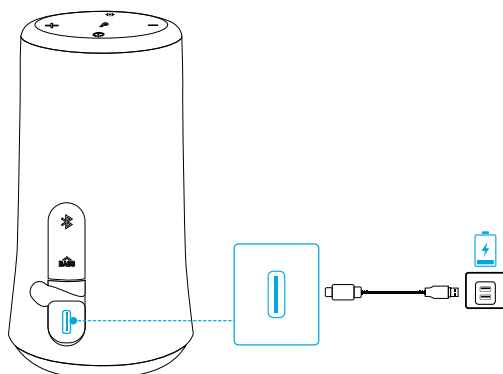

- Użyć dołączonego kabla USB, aby naładować głośnik. Przed pierwszym użyciem, należy upewnić się, że jest on w pełni naładowany.
- Nie ładować głośnika przez dłuższy czas.
- Gdy nie jest używany, przechowywać głośnik w chłodnym miejscu.

Włączanie i wyłączenie

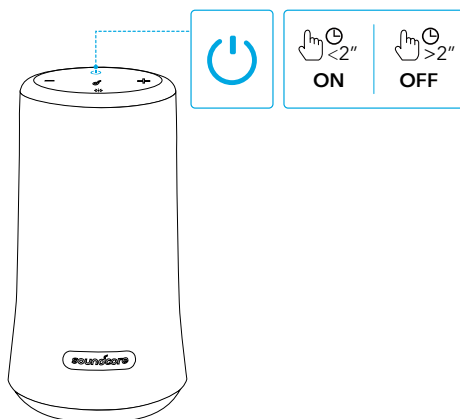

Zasilanie włączone		Naciśnij
Zasilanie wyłączone		Naciśnij i przytrzymaj przez 2 sekundy

Parowanie Bluetooth

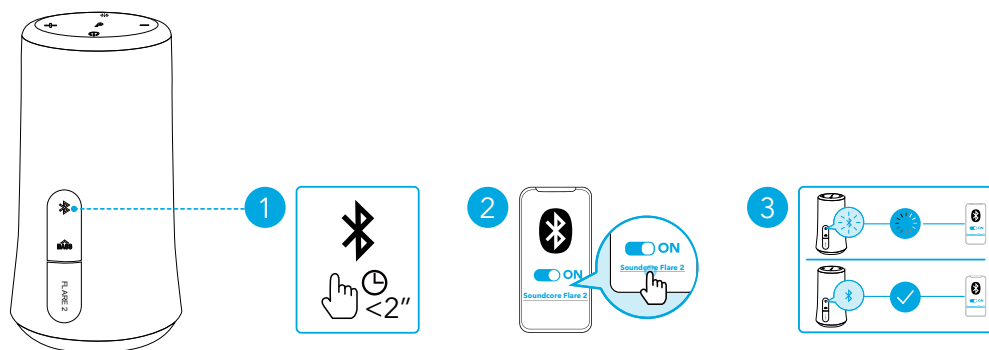

- | | | |
|--|--------------------------------|----------------------------------|
| | Naciśnij | Wejść w tryb parowania Bluetooth |
| | Migająca niebieska dioda | Parowanie Bluetooth |
| | Stale świecąca niebieska dioda | Połączono za pomocą Bluetooth |



- Po włączeniu głośnik automatycznie połączy się z ostatnim podłączonym urządzeniem, jeśli jest dostępne w zasięgu Bluetooth. Jeśli nie, naciśnięcie przycisku Bluetooth, aby przejść do trybu parowania Bluetooth.
- Aby sparować z innym urządzeniem, naciśnięcie przycisku Bluetooth, aby ponownie wejść w tryb parowania.

Tryb PartyCast

Ustawić jeden głośnik Flare 2 jako główny głośnik i połączyć go z ponad 100 dodatkowymi głośnikami Flare 2, aby sterować dźwiękiem i wszystkimi efektami świetlnymi.

Konfiguracja głównego głośnika:

1. Podłączyć jeden głośnik Flare 2 do telefonu lub innych urządzeń przez Bluetooth. Po pomyślnym połączeniu dioda LED Bluetooth zmieni kolor na niebieski.
2. Nacisnąć i przytrzymać przycisk Bluetooth na tym urządzeniu Flare 2 przez 3 sekundy, aż pojawi się sygnał dźwiękowy, a dioda LED Bluetooth zacznie migać na biało, aby wskazać, że ten Flare 2 jest głównym głośnikiem.



- Dioda LED Bluetooth na głównym głośniku będzie nadal migać na biało.

Łączenie z dodatkowymi głośnikami:

1. Upewnić się, że głośniki dodatkowe nie są podłączone do żadnych urządzeń Bluetooth.



- Nacisnąć przycisk Bluetooth, aby odłączyć Flare 2 od urządzenia, dioda LED Bluetooth będzie migać na niebiesko.

2. Nacisnąć przycisk Bluetooth przez 3 sekundy, aż pojawi się sygnał dźwiękowy, a dioda LED Bluetooth zacznie migać na biało, aby wskazać, że ten głośnik dodatkowy jest w trybie łączenia.

3. Po pomyślnym połączeniu dioda LED Bluetooth na głównym głośniku będzie nadal migać na biało, a na głośnikach dodatkowych zmieni kolor na biały.

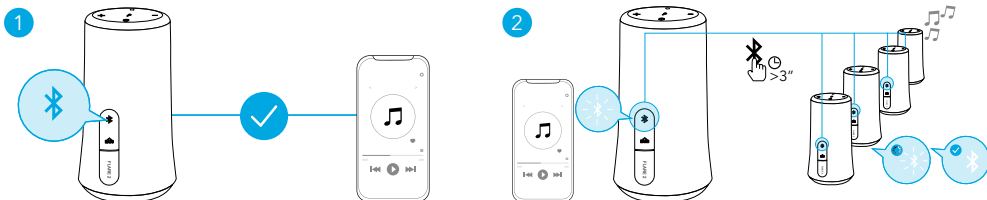

Po pomyślnym przejściu w tryb PartyCast:

- możliwe będzie wyłączenie, regulowanie głośności lub przełączenie efektów świetlnych dla wszystkich głośników, kontrolując tylko głośnik główny;
- możliwe będzie włączenie lub wyłączenie efektów świetlnych dla każdego głośnika dodatkowego osobno;
- nie można indywidualnie regulować głośności dla każdego dodatkowego głośnika;
- aby wyjść z trybu PartyCast, należy nacisnąć przycisk Bluetooth na głównym głośniku lub na głośniku dodatkowym przez 3 sekundy, aż dioda Bluetooth zacznie migać na niebiesko.

Przyciski sterujące



Odtwarzanie/wstrzymanie



Naciśnij

Następny utwór



Naciśnij dwukrotnie

Poprzedni utwór



Naciśnij trzykrotnie

Bass Boost wł./wył.



Naciśnij

Zwiększanie/zmniejszanie głośności



Naciśnij



Odbieranie/zakończanie połączenia



Naciśnij

Odrzucanie połączenia



Naciśnij i przytrzymaj przez 2 sekundy



Włączanie Siri lub innego asystenta głosowego





Naciśnij i przytrzymaj przez 2 sekundy

Efekty świetlne



Pobierz aplikację Soundcore, aby sprawdzić wszystkie dostępne efekty świetlne.

Włącz / zmień efekty świetlne	 x1	Naciśnij
Wyłącz	 >2"	Naciśnij i przytrzymaj przez 2 sekundy

Aplikacja Soundcore

Pobierz aplikację Soundcore, aby uzyskać efekty świetlne, ustawienia EQ, aktualizację oprogramowania układowego i wiele więcej.



Soundcore 



Google Play and the Google Play logo are trademarks of Google Inc.

Apple and the Apple logo are trademarks of Apple Inc.

Dane techniczne



Dane techniczne mogą ulec zmianie bez powiadomienia.

Prąd wejściowy	5 V $\overline{\text{---}}$ 2 A
Znamionowa moc wyjściowa	2 x 10 W
Pojemność akumulatora	2600 mAh, 7.4 V
Czas ładowania	3,5 godziny
Czas odtwarzania (różni się w zależności od poziomu głośności i treści)	12 godzin
Charakterystyka częstotliwościowa	50 Hz - 20 kHz
Wersja Bluetooth	5
Zasięg Bluetooth	20 m / 66 stóp

Краткий обзор

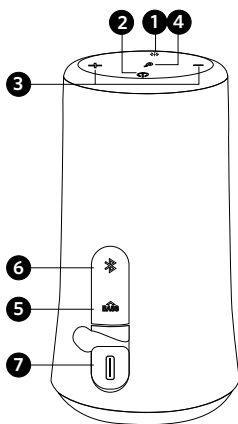

- ❶ Кнопка световых эффектов
- ❷ Кнопка питания
- ❸ Кнопки регулировки громкости (- / +)
- ❹ Многофункциональная кнопка
- ❺ Кнопка усиления низких частот
- ❻ Кнопка Bluetooth и PartyCast
- ❼ Порт USB-C для зарядки

Выполняется зарядка

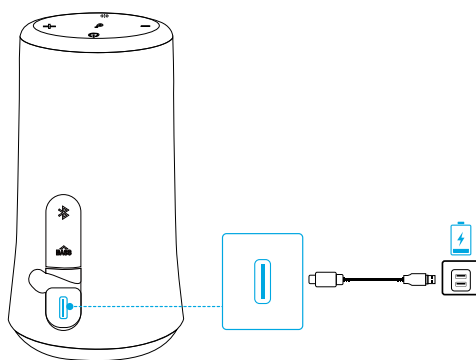

- Перед первым использованием воспользуйтесь входящим в комплект кабелем USB для зарядки колонки и убедитесь, что она полностью заряжена.
- Не заряжайте колонку в течение длительного периода времени.
- Если вы не используете колонку, храните ее в прохладном месте.

Включение/выключение

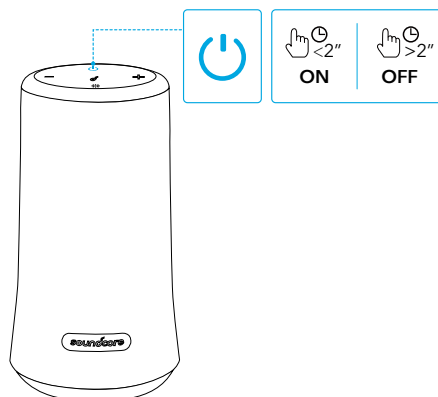

Питание включено



Нажмите

Питание выключено



Нажмите и удерживайте 2 секунды

Выполняется сопряжение Bluetooth

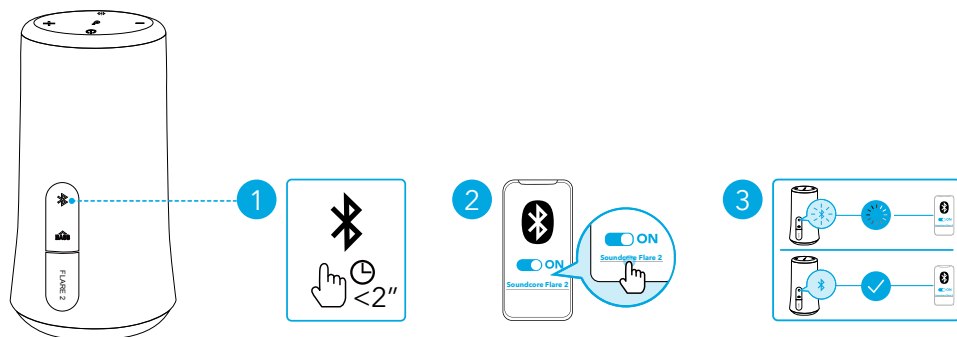

Нажмите

Вход в режим сопряжения Bluetooth



мигает синим

Выполняется сопряжение Bluetooth



Горит синим светом

Bluetooth подключен



- При включении колонка будет автоматически подключаться к последнему подключенному устройству в зоне действия Bluetooth. Если этого не происходит, нажмите кнопку Bluetooth, чтобы включить режим сопряжения Bluetooth.
- Для сопряжения с другим устройством нажмите кнопку Bluetooth, чтобы повторно войти в режим сопряжения.

Режим PartyCast

Настройте одну Flare 2 в качестве основной колонки и подключите к ней более 100 дополнительных колонок Flare 2 и управляйте звуком и всеми световыми эффектами.

Настройка основной колонки:

1. Подключите колонку Flare 2 к вашему телефону или другим устройствам с помощью Bluetooth. После успешного подключения светодиодный индикатор Bluetooth загорится синим.
2. Нажмите и удерживайте кнопку Bluetooth на этой колонке Flare 2 в течение 3 секунд, пока не прозвучит звуковой сигнал и светодиодный индикатор Bluetooth замигает белым, что означает, что данная колонка Flare 2 является основной.



- Светодиодный индикатор Bluetooth на основном устройстве будет продолжать мигать белым светом.

Подключение дополнительных колонок:

1. Убедитесь, что дополнительные колонки не подключены к каким-либо устройствам Bluetooth.



- Нажмите на кнопку Bluetooth, чтобы отключить Flare 2 от устройства. Светодиодный индикатор Bluetooth будет мигать синим светом.

2. Нажмите и удерживайте кнопку Bluetooth в течение 3 секунд, пока не прозвучит звуковой сигнал и светодиодный индикатор Bluetooth замигает белым, что означает, что дополнительная колонка перешла в режим подключения.

3. После успешного подключения светодиодный индикатор Bluetooth на основной колонке будет продолжать мигать белым светом, а индикатор на второстепенных колонках будет гореть белым светом непрерывно.

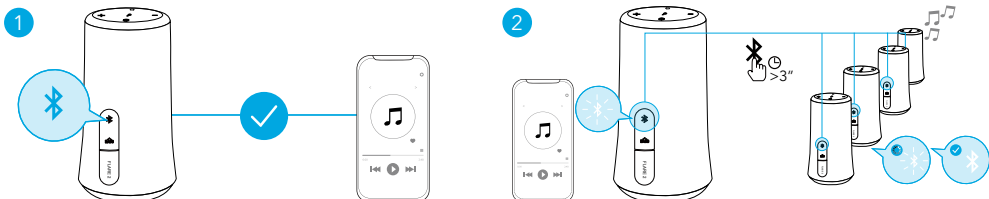

После перехода в режим PartyCast:

- вы можете отключать питание, регулировать громкость или переключать световые эффекты на всех колонках, управляя только основной колонкой;
- вы можете отключать питание и переключать световые эффекты на каждой дополнительной колонке отдельно;
- вы не можете регулировать громкость на каждой дополнительной колонке

отдельно;

- для выхода из режима PartyCast нажмите и удерживайте кнопку Bluetooth на основной или на дополнительной колонке 3 секунды, пока светодиодный индикатор Bluetooth не замигает синим.

Кнопки управления

		
Воспроизведение / пауза		Нажмите
Следующая композиция		Нажмите дважды
Предыдущая композиция		Нажмите трижды
Включение / выключение усиления низких частот		Нажмите
Увеличение / уменьшение громкости		Нажмите
		
Принять / завершить вызов		Нажмите
Отклонить вызов		Нажмите и удерживайте 2 секунды
		
Активация Siri или другого ПО голосового помощника		Нажмите и удерживайте 2 секунды

Световые эффекты



Загрузите приложение Soundcore, чтобы проверить все доступные световые эффекты.

Включение / переключение световых эффектов



Нажмите

Выключение



Нажмите и удерживайте 2 секунды

Приложение Soundcore

Загрузите приложение Soundcore для световых эффектов, настроек эквалайзера, обновления прошивки и многого другого.



Soundcore



Google Play and the Google Play logo are trademarks of Google Inc.

Apple and the Apple logo are trademarks of Apple Inc.

Технические характеристики



Технические характеристики могут быть изменены без предварительного уведомления.

Входной ток	5 В \pm 2 А
Номинальная мощность выходного сигнала	2 x 10 Вт
Емкость аккумулятора	2600 мА ч, 7,4 В
Время зарядки	3,5 ч
Время воспроизведения (зависит от уровня громкости и воспроизводимого материала)	12 ч
Частотная характеристика	50 Гц – 20 кГц
Версия Bluetooth	V 5.0
Радиус действия Bluetooth	20 м

Överblick

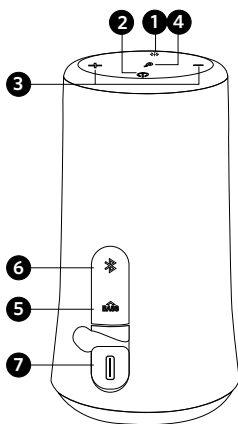

- | | | | |
|---|----------------------|---|-----------------------------|
| 1 | Ljuseffektsknapp | 5 | Basförstärkningsknapp |
| 2 | Strömknapp | 6 | Bluetooth & PartyCast-knapp |
| 3 | Volymknappar (- / +) | 7 | USB-C-laddningsport |
| 4 | Flerfunktionsknapp | | |

Laddar

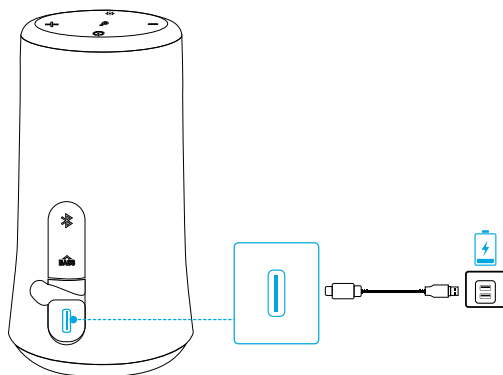

- Använd den medföljande USB-kabeln för att ladda högtalaren och se till att den är fulladdad före första användningen.
- Ladda inte högtalaren för länge.
- Förvara högtalaren på en sval plats när du inte använder den.

Slå på/stänga av

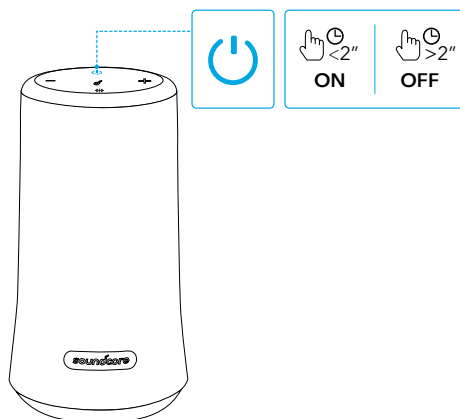

På		Tryck
Av		Håll intryckt i 2 sekunder

Bluetooth-parkoppling

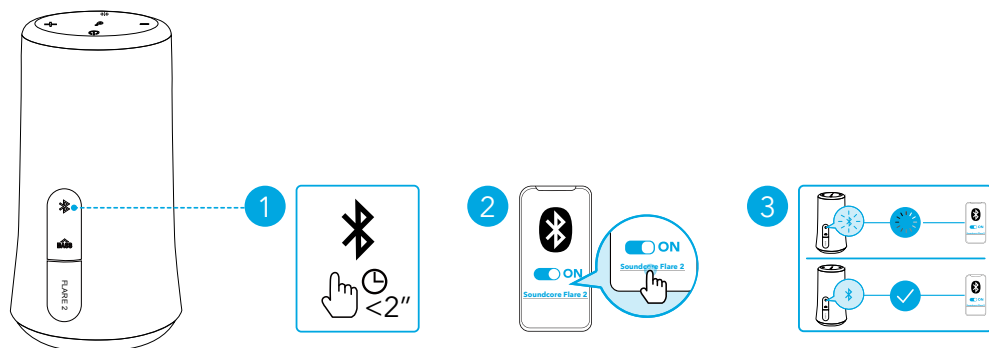

	Tryck	Aktivera Bluetooth-parkopplingsläge
	Blinkar blått	Bluetooth-parkoppling
	Lyser blått	Anslutna till Bluetooth

- När högtalaren slås på ansluts den automatiskt till den senast anslutna enheten om den befinner sig inom Bluetooth-räckvidden. Annars trycker du på Bluetooth-knappen för att öppna Bluetooth-parkopplingsläget.
- Om du vill parkoppla med en annan enhet trycker du på Bluetooth-knappen för att öppna parkopplingsläget igen.

PartyCast-läge

Konfigurera Flare 2 som primär högtalare och anslut den till över 100 sekundära Flare 2-högtalare för att styra ljuduppspelningen och alla ljuseffekter.

Konfigurera den primära högtalaren:

1. Anslut en Flare 2-högtalare till din telefon eller andra enheter via Bluetooth. När enheten har anslutits ändrar Bluetooth-lampan färg till blå.
2. Håll ner Bluetooth-knappen på denna Flare 2 i 3 sekunder tills det hörs ett ljud och Bluetooth-lampan blinkar vitt, vilket indikerar att denna Flare 2 är den primära högtalaren.



- Bluetooth-lampan på den primära högtalaren fortsätter att blinka vitt.

Anslut till sekundära högtalare:

1. Se till att de sekundära högtalarna inte är anslutna till några Bluetooth-enheter.



- Tryck på Bluetooth-knappen för att koppla ur Flare 2 från en enhet; Bluetooth-lampan blinkar blått.

2. Håll ner Bluetooth-knappen i 3 sekunder tills det hörs ett ljud och Bluetooth-lampan blinkar vitt, vilket indikerar att den sekundära högtalaren är i anslutningsläget.
3. När enheterna har anslutits, fortsätter Bluetooth-lampan på den primära högtalaren att blinka vitt, medan lamporna på de sekundära högtalarna lyser stadigt vitt.

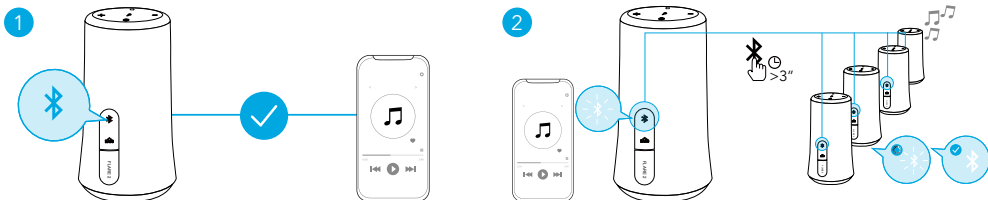

När du har öppnat PartyCast-läget:

- kan du stänga av, justera volymen eller ändra ljuseffekterna för alla högtalare genom att enbart styra den primära högtalaren
- kan du stänga av eller ändra ljuseffekter för de sekundära högtalarna var för sig
- kan du inte justera volymen för de sekundära högtalarna var för sig
- om du vill avsluta PartyCast-läget, tryck på Bluetooth-knappen på den primära högtalaren eller den sekundära högtalaren i 3 sekunder tills Bluetooth-lampan blinkar blå.

Knappkontroller



Spela upp/pausa



Tryck

Nästa spår



Tryck två gånger

Föregående spår



Tryck tre gånger

Basförstärkning på/av



Tryck

Volym upp/ned



Tryck



Svara/avsluta samtal



Tryck

Avvisa samtal



Håll intryckt i 2 sekunder



Aktivera Siri/annan röststyrningsprogramvara



Håll intryckt i 2 sekunder

Ljuseffekter



Hämta Soundcore-appen för att kontrollera alla tillgängliga ljuseffekter.

Slå på/ändra ljuseffekter



Tryck

Stäng av



Håll intryckt i 2 sekunder

Soundcore-app

Hämta Soundcore-appen för ljuseffekter, equalizerinställningar, uppdateringar för inbyggd programvara med mera.



Soundcore



Google Play and the Google Play logo are trademarks of Google Inc.

Apple and the Apple logo are trademarks of Apple Inc.

Specifikationer



Specifikationerna kan ändras utan föregående meddelande.

Ingång	5 V $\overline{\text{---}}$ 2 A
Nominell uteffekt	2 x 10 W
Batterikapacitet	2600 mAh, 7,4 V
Laddningstid	3,5 timmar
Speltid (varierar beroende på volymnivå och innehåll)	12 timmar
Frekvensåtergivning	50 Hz - 20 kHz
Bluetooth-version	V 5.0
Bluetooth-räckvidd	20 m

Genel Bakış

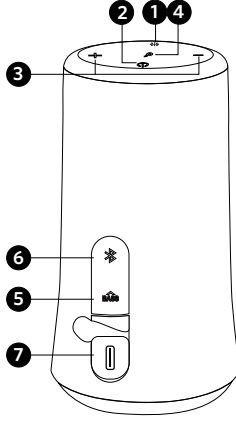

- | | | | |
|---|-----------------------|---|--------------------------------|
| ❶ | Işık efekti düğmesi | ❺ | Bass Boost düğmesi |
| ❷ | Güç düğmesi | ❻ | Bluetooth ve PartyCast düğmesi |
| ❸ | Ses düğmeleri (- / +) | ❼ | USB-C şarj bağlantı noktası |
| ❹ | Çoklu işlev düğmesi | | |

Şarj etme

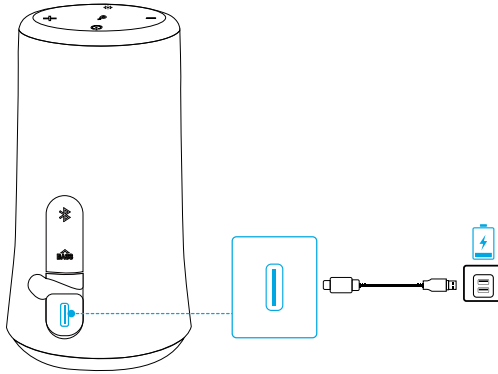

- Hoparlörü şarj etmek için kutusundan çıkan USB kablosunu kullanın ve ilk kullanımdan önce tamamen şarj edildiğinden emin olun.
- Hoparlörünüzü gerektiğinden uzun süre şarj etmeyin.
- Hoparlörü kullanmadığınız zamanlarda serin bir yerde saklayın.

Güç Açma/Kapatma

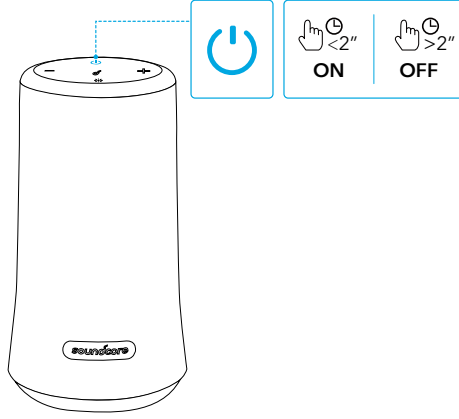

Güç açık



Basın

Güç kapalı



2 saniye boyunca basılı tutun

Bluetooth Eşleştirme

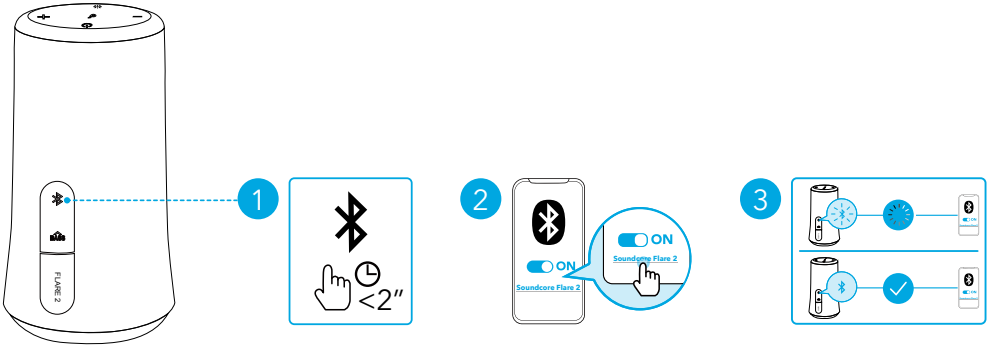

Basın

Bluetooth eşleştirme moduna girme



Yanıp sönen mavi

Bluetooth Eşleştirme



Sabit mavi

Bluetooth bağlandı



- Açıldığında, en son bağlanan cihaz Bluetooth aralığındaysa hoparlör o cihaza otomatik olarak bağlanacaktır. Son bağlanan cihaz aralık dışındaysa Bluetooth eşleştirme moduna girmek için Bluetooth düğmesine basın.
- Başka bir cihaz ile eşleştirmek için eşleştirme moduna tekrar girmek üzere Bluetooth düğmesine basın.

PartyCast Modu

Bir Flare 2'yi birincil hoparlör olarak ayarlayın, ardından sesi ve tüm ışık efektlerini kontrol etmek için bu hoparlörü 100'ün üzerinde ikincil Flare 2 hoparlöre bağlayın.

Birincil hoparlörü ayarlama:

1. Bir Flare 2 hoparlörü Bluetooth aracılığıyla telefonunuza veya diğer cihazlarınıza bağlayın. Bağlantı başarıyla kurulduktan sonra Bluetooth LED göstergesi maviye dönecektir.
2. Bu Flare 2'nin birincil hoparlör olduğunu belirten bir ses duyuncaya ve Bluetooth LED göstergesi beyaz renkte yanıp sönünceye kadar Bluetooth düğmesini 3 saniye basılı tutun.



- Birincil hoparlörün Bluetooth LED göstergesi beyaz renkte yanıp sönmeyi sürdürecektir.

İkincil hoparlörlere bağlama:

1. İkincil hoparlörlerin herhangi bir Bluetooth cihazına bağlı olmadığından emin olun.



- Flare 2'nin bir cihaz ile bağlantısını kesmek için Bluetooth düğmesine basın, ardından Bluetooth LED göstergesi mavi renkte yanıp sönecektir.

2. İkincil hoparlörün bağlantı modunda olduğunu belirten bir ses duyuncaya ve Bluetooth LED göstergesi beyaz renkte yanıp sönünceye kadar Bluetooth düğmesine 3 saniye basın.

3. Bağlantı başarıyla kurulduğunda birincil hoparlörün üzerindeki Bluetooth LED göstergesi beyaz renkte yanıp sönmeyi sürdürürken ikincil hoparlörlerin LED göstergesi beyaza dönecektir.

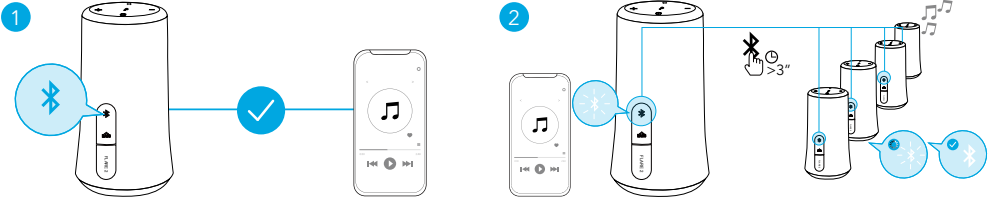

PartyCast moduna başarıyla girildiğinde:

- Yalnızca birincil hoparlörü kontrol ederek tüm hoparlörleri kapatabilir, ses seviyelerini ayarlayabilir veya ışık efektlerini değiştirebilirsiniz;
- Ayrı ayrı her bir ikincil hoparlörü kapatabilir veya ışık efektlerini değiştirebilirsiniz;
- Ayrı ayrı her bir ikincil hoparlörün ses seviyesini ayarlayabilirsiniz;
- PartyCast modundan çıkmak için Bluetooth LED göstergesi mavi renkte yanıp sönünceye kadar birincil hoparlörün ya da ikincil hoparlörlerin Bluetooth düğmesine 3 saniye basın.

Düğme Kontrolleri



Oynatma/Duraklatma



Basın

Sonraki parça



İki defa basın

Önceki parça



Üç defa basın

Bass Boost Açma / Kapama



Basın

Ses artırma/azaltma



Basın



Aramayı Yanıtlama /
Sonlandırma



Basın

Aramayı reddetme



2 saniye boyunca basılı tutun



Siri'yi veya diğer bir sesli
asistan yazılımını aktive etme



2 saniye boyunca basılı tutun

Işık Efektleri



Kullanılabilir tüm ışık efektlerini görmek için Soundcore Uygulamasını indirin.

Işık efektlerini Açma /
Değiştirme



Basın

Kapama



2 saniye boyunca basılı tutun

Soundcore Uygulaması

Işık efektleri, EQ ayarları, donanım yazılımı güncellemesi ve daha fazlası için Soundcore Uygulamasını indirin.



Soundcore



Google Play and the Google Play logo are trademarks of Google Inc.

Apple and the Apple logo are trademarks of Apple Inc.

Teknik özellikler



Teknik özellikler önceden bildirilmeksizin değiştirilebilir.

Giriş	5 V --- 2 A
Nominal çıkış gücü	2 x 10 W
Pil kapasitesi	2600 mAh, 7,4 V
Şarj süresi	3,5 saat
Çalma süresi (ses seviyesine ve içeriğe göre değişiklik gösterir)	12 saat
Frekans yanıtı	50 Hz - 20 kHz
Bluetooth sürümü	V 5.0
Bluetooth aralığı	20 m (66 ft)

外観

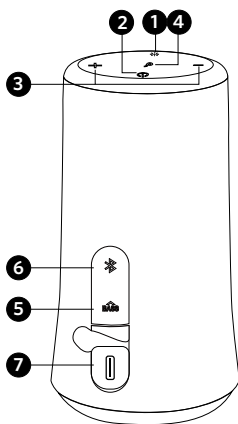

- | | | | |
|---|-------------|---|------------------------|
| ① | ライトエフェクトボタン | ⑤ | バスブーストボタン |
| ② | 電源ボタン | ⑥ | Bluetooth/パーティーキャストボタン |
| ③ | 音量ボタン(大/小) | ⑦ | USB-C 充電ポート |
| ④ | 多機能ボタン | | |

充電

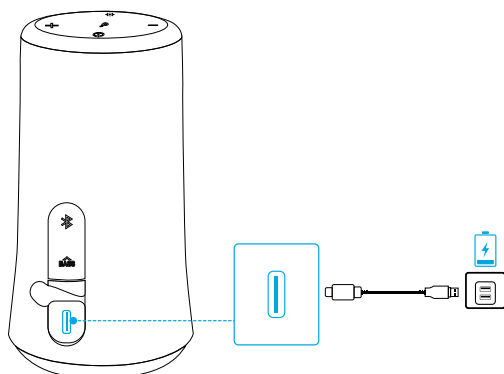

- 付属の USB ケーブルを使ってスピーカーを充電し、初回使用時は、使用前に満充電の状態まで充電してからお使いください。
- 充電完了後は、充電し続けしないでください。
- 使用しないときは、涼しい場所に保管してください。

電源オン / オフ

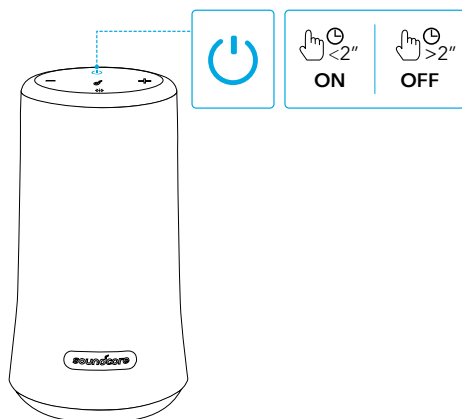

電源オン 押す

電源オフ 2 秒間長押し

Bluetooth ペアリング

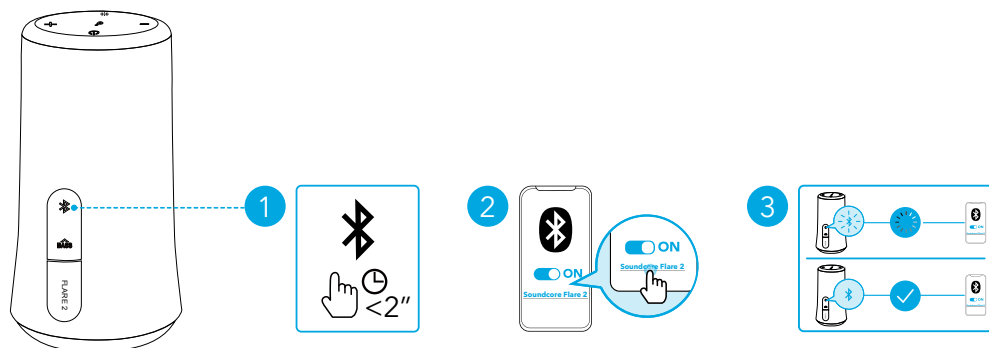

Bluetooth ボタンを押す

Bluetooth ペアリングモードに入る

青色に点滅

Bluetooth ペアリング中

青色に点灯

Bluetooth が接続されました



- スピーカーの電源をオンにすると、前回接続したデバイスが Bluetooth 動作範囲内で利用可能な場合は、これに自動的に接続されます。接続されない場合は、Bluetooth ボタンを押してペアリングモードに切り替えます。
- 他の機器とペアリングするには、Bluetooth ボタンを押して再度ペアリングモードに切り替えます。

パーティーキャストモード

1 台の Flare 2 を親機としてセットアップし、これを 100 台以上の子機となる Flare 2 に接続して、音楽とライトエフェクトを操作できます。

親機をセットアップする：

- 1 台の Flare 2 スピーカーを Bluetooth 経由でスマートフォンなどの機器に接続します。接続に成功すると、Bluetooth LED が青色に点灯します。
- この Flare 2 の Bluetooth ボタンを 3 秒間長押しすると、音が鳴り、Bluetooth LED が白く点滅して、この Flare 2 が親機であることを示します。



- 親機の Bluetooth LED が引き続き白く点滅します。

子機と接続する：

- 子機が他の Bluetooth 機器に接続されていないことを確認します。



- Bluetooth ボタンを使用して Flare 2 を機器から接続解除すると、Bluetooth LED が青く点滅します。

- Bluetooth ボタンを 3 秒間長押しすると、音が鳴り、Bluetooth LED が白く点滅して、子機が接続モードになったことを示します。

- 正常に接続されると、親機の Bluetooth LED は引き続き白く点滅し、子機は白く点灯します。

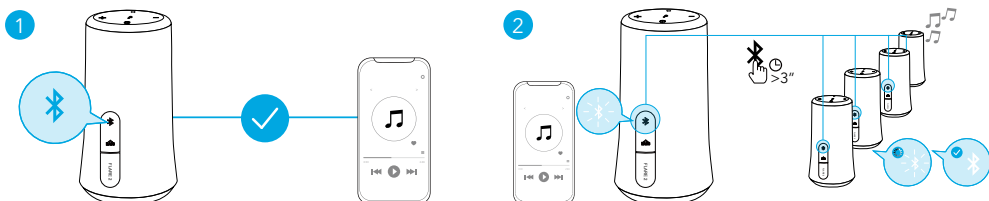

パーティーキャストモードに正常に切り替わった場合：

- 親機のみを制御することで、すべてのスピーカーの電源オフ、音量調節、ライトエフェクトの切り替えを行うことができます。
- 各子機の電源オフまたはライトエフェクトの切り替えを個別に行うことができます。
- 各子機の音量を個別に調節できます。
- パーティーキャストモードを終了するには、親機または子機の Bluetooth ボタンを 3 秒間長押しして、Bluetooth LED が青く点滅するまで待ちます。

ボタンの操作



再生 / 一時停止



押す

曲送り



2 回押す

曲戻し



3 回押す

バスブーストのオン / オフ



押す

音量アップ / ダウン



押す



着信に応答する / 通話を終了する



押す

着信を拒否する



2 秒間長押し



Siri などの音声アシスタントソフトウェアをアクティブ化する



2 秒間長押し

ライトエフェクト



利用可能なすべてのライトエフェクトを確認するには、Soundcore アプリをダウンロードしてください。

ライトエフェクトのオン / 切り替え



押す

オフ



2 秒間長押し

Soundcore アプリ

ライトエフェクト、EQ 設定、ファームウェアアップデートなどを使用するには、Soundcore アプリをダウンロードしてください。



Soundcore



GET IT ON
Google Play



Download on the
App Store

Google Play and the Google Play logo are trademarks of Google Inc.

Apple and the Apple logo are trademarks of Apple Inc.

仕様



仕様は予告なく変更されることがあります。

入力	5 V $\overline{\text{---}}$ 2 A
定格出力	2 x 10 W
バッテリー容量	2600 mAh、7.4 V
充電時間	約 3.5 時間
再生可能時間 (音量や再生コンテンツにより異なる)	最大 12 時間
周波数応答	50 Hz - 20 kHz
通信方式	Bluetooth 5
Bluetooth 動作範囲	20 m

요약

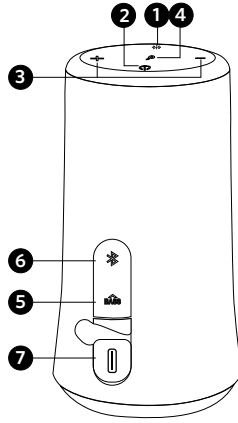

- | | | | |
|---|---------------|---|--------------------------|
| ① | 빛 효과 버튼 | ⑤ | 베이스 부스트 버튼 |
| ② | 전원 버튼 | ⑥ | Bluetooth 및 PartyCast 버튼 |
| ③ | 볼륨 버튼 (- / +) | ⑦ | USB-C 충전 포트 |
| ④ | 다기능 버튼 | | |

충전

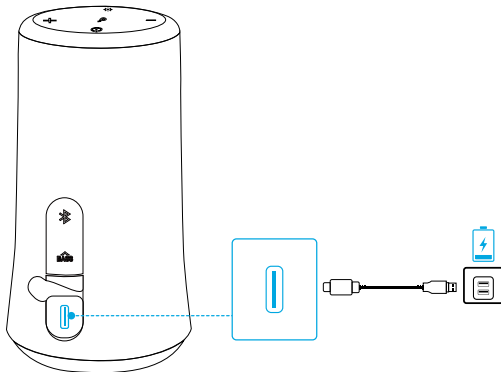

- 함께 제공되는 USB 케이블로 스피커를 충전하십시오. 처음 사용할 때는 반드시 완전히 충전한 후에 사용하십시오.
- 완전히 충전된 후에는 스피커를 충전하지 마십시오.
- 사용하지 않을 경우 서늘한 곳에 스피커를 보관하십시오.

전원 켜기 / 끄기

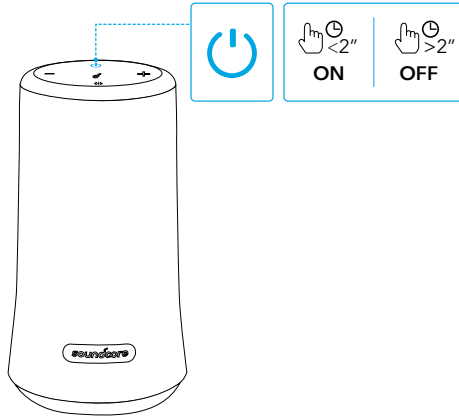

- | | | |
|-------|--|---------------|
| 전원 켜짐 | | 누릅니다. |
| 전원 꺼짐 | | 2 초간 길게 누릅니다. |

Bluetooth 페어링

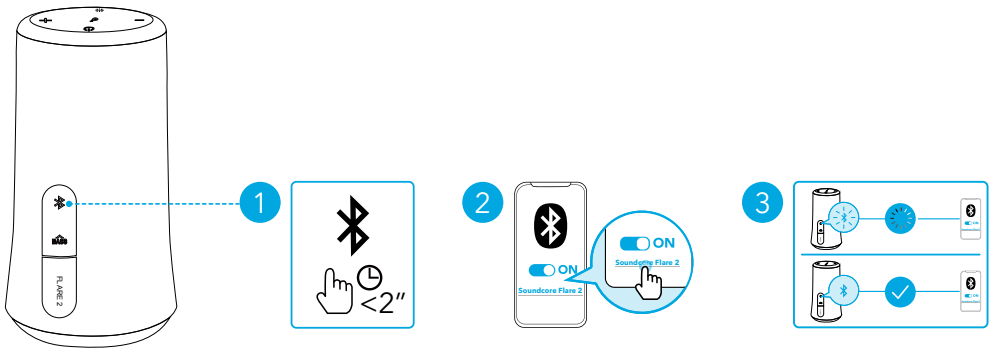

- | | | |
|--|-----------|---------------------|
| | 누릅니다. | Bluetooth 페어링 모드 수행 |
| | 파란색으로 깜박임 | Bluetooth 페어링 |
| | 파란색 유지 | Bluetooth 연결됨 |



- 스피커의 전원을 켤 때마다, Bluetooth 범위 내에서 사용 가능한 경우 마지막으로 연결되었던 장치에 자동으로 연결됩니다. 감지되지 않는 경우 Bluetooth 버튼을 눌러 페어링 모드로 들어갑니다.
- 다른 장치를 페어링하려면 Bluetooth 버튼을 눌러 페어링 모드로 다시 들어갑니다.

PartyCast 모드

PartyCast 모드 진입 Flare 2 를 주 스피커로 설정하고 100 개 이상의 Flare 2 보조 스피커를 연결하여 오디오와 모든 조명 효과를 제어합니다 .

주 스피커를 다음과 같이 설정합니다 .

1. Flare 2 스피커를 핸드폰이나 기타 장치에 블루투스로 연결합니다 . 올바르게 연결되면 Bluetooth LED 가 파란색으로 켜집니다 .
2. 소리가 들릴 때까지 이 Flare 2 에 있는 Bluetooth 버튼을 3 초간 길게 누르면 Bluetooth LED 가 흰색으로 깜박이면서 Flare 2 가 주 스피커로 설정되었음을 알립니다 .

 · 주 스피커에 있는 Bluetooth LED 가 흰색으로 계속 깜박입니다 .

보조 스피커를 다음과 같이 연결합니다 .

1. 보조 스피커가 Bluetooth 장치에 연결되어 있지 않은지 확인하십시오 .

 · Bluetooth 버튼을 눌러 장치에서 Flare 2 를 분리하면 Bluetooth LED 가 파란색으로 깜박입니다 .

2. 소리가 들릴 때까지 Bluetooth 버튼을 3 초간 길게 누르면 Bluetooth LED 가 흰색으로 깜박이면서 보조 스피커가 연결 모드로 설정되었음을 알립니다 .
3. 올바르게 연결되면 보조 스피커는 흰색으로 켜지고 , 주 스피커에 있는 Bluetooth LED 는 흰색으로 계속 깜박입니다 .

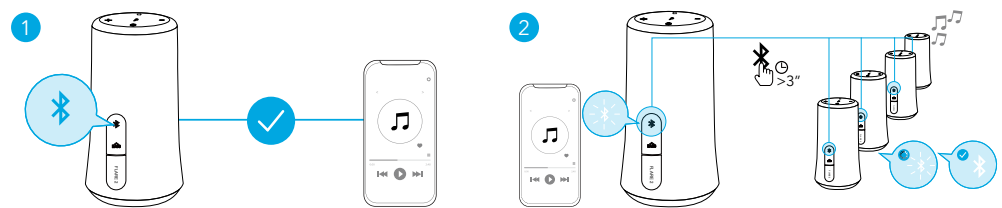

PartyCast 모드에 진입하면 다음의 작업을 수행할 수 있습니다 .

- 주 스피커만 조작하여 모든 스피커의 전원을 켜거나 불륨을 조정하거나 빛 효과를 전환할 수 있습니다 .
- 각 보조 스피커마다 전원을 개별적으로 끄거나 빛 효과를 전환할 수 있습니다 .
- 각 보조 스피커의 불륨을 별도로 조절할 수 있습니다 .
- PartyCast 모드를 종료하려면 주 스피커에 있는 Bluetooth 버튼을 누르거나 Bluetooth LED 가 파란색으로 깜박일 때까지 보조 스피커를 3 초간 누릅니다 .

버튼 컨트롤



재생 / 일시중지



누릅니다 .

다음 트랙



두 번 누르기

이전 트랙



세 번 누르기

Bass 부스트 켜기 / 끄기



누릅니다

볼륨 높이기 / 줄이기



누릅니다



전화 받기 / 통화 종료



누릅니다

통화 응답 거부



2 초간 길게 누릅니다



Siri 또는 기타 음성 지원 소프트웨어 활성화



2 초간 길게 누릅니다

빛 효과



Soundcore 앱을 다운로드하여 가능한 모든 빛 효과를 확인합니다 .

빛 효과 켜기 / 전환하기



누릅니다 .



Soundcore 앱을

빛 효과, EQ 설정, 펌웨어 업데이트 등을 위해 Soundcore 앱을 다운로드하십시오.



Soundcore



Google Play and the Google Play logo are trademarks of Google Inc.



Apple and the Apple logo are trademarks of Apple Inc.

사양



사양은 사전 통지 없이 변경될 수 있습니다.

입력	5 V $\overline{=}$ 2 A
정격 출력 전원	2 x 10 W
배터리 용량	2600 mAh, 7.4 V
충전 시간	3.5 시간
재생 시간 (볼륨 수준과 사용 콘텐츠에 따라 달라짐)	12 시간
주파수 응답	50 Hz~20 kHz
Bluetooth 버전	V 5.0
Bluetooth 범위	20m

概览

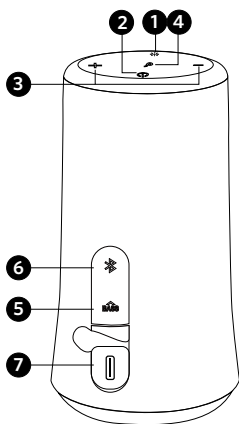

- | | | | |
|---|---------------|---|------------------|
| ❶ | 灯光效果按钮 | ❺ | 低音增强按钮 |
| ❷ | 电源按钮 | ❻ | 蓝牙和 PartyCast 按钮 |
| ❸ | 音量按钮（降低 / 升高） | ❼ | USB-C 充电端口 |
| ❹ | 多功能按钮 | | |

充电

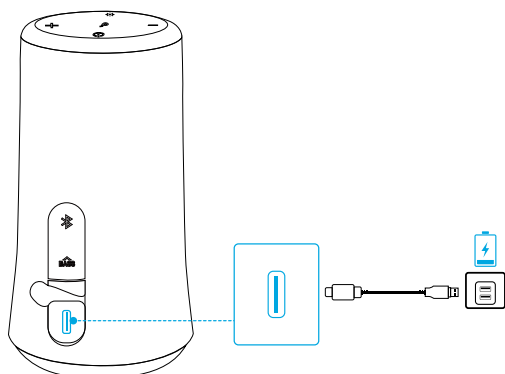

- 首次使用之前，请先使用随附的 USB 连接线为本音箱充电，并确保其已充满电。
- 请勿对本音箱长时间充电。
- 不使用时，请将本音箱存放于阴凉处。

打开 / 关闭电源

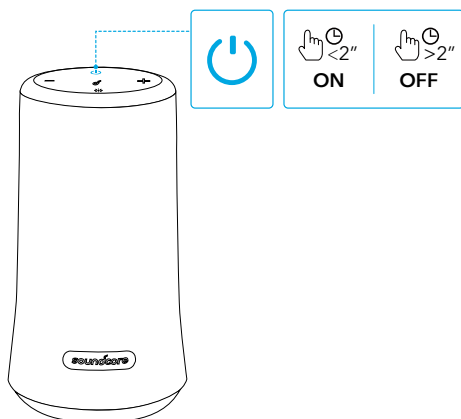

打开电源



按下

关闭电源



按住 2 秒钟

蓝牙配对

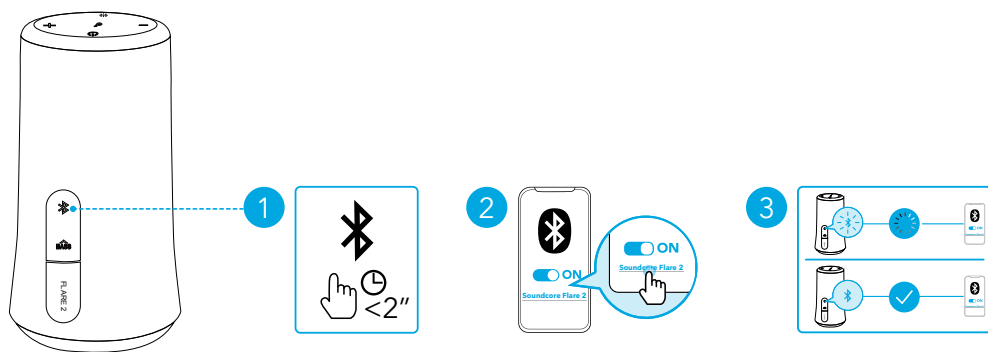

按下

进入蓝牙配对模式



蓝色闪烁

蓝牙配对



蓝色常亮

蓝牙已连接



- 打开电源后，如果上次连接的设备在蓝牙范围内，本音箱将自动连接到该设备。如果未曾连接设备，请按下蓝牙按钮进入蓝牙配对模式。
- 若要与另一台设备配对，请按下蓝牙按钮重新进入配对模式。

PartyCast 模式

将一台 Flare 2 音箱设置为主音箱，并将其与超过 100 台辅助 Flare 2 音箱连接，即可控制所有联机的音频以及灯光效果。

设置主音箱：

1. 通过蓝牙将一台 Flare 2 音箱连接至您的手机或其他设备。成功连接后，蓝牙 LED 指示灯将变为蓝色。
2. 按住此 Flare 2 音箱上的蓝牙按钮 3 秒钟，当您听到提示音且蓝牙 LED 指示灯呈白色闪烁时，即表明此 Flare 2 音箱已设置为主音箱。



- 主音箱上的蓝牙 LED 指示灯将呈白色闪烁。

连接辅助音箱：

1. 请确保辅助音箱未连接至任何蓝牙设备。



- 按下蓝牙按钮，即可将 Flare 2 音箱与您的蓝牙设备断开连接，蓝牙 LED 指示灯将呈蓝色闪烁。

2. 按下蓝牙按钮 3 秒钟，当您听到提示音且蓝牙 LED 指示灯呈白色闪烁时，即表明辅助音箱处于连接模式。
3. 成功连接后，主音箱上的蓝牙 LED 指示灯将继续呈白色闪烁，而辅助音箱上的蓝牙 LED 指示灯将变为白色。

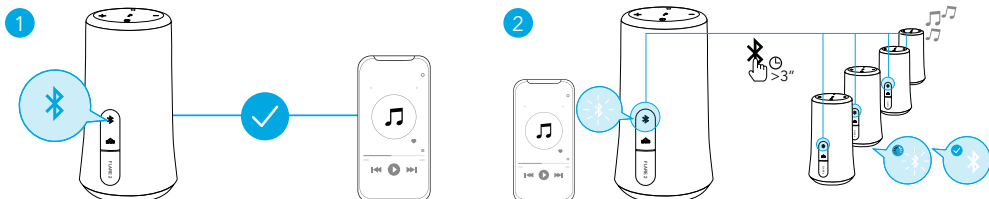

成功进入 PartyCast 模式后：

- 您只需控制主音箱，就可对所有音箱进行关机、调整音量或切换灯光效果等操作；
- 您可以分别关闭每个辅助音箱的电源或切换其灯光效果；
- 您无法分别调整每个辅助音箱的音量；
- 要退出 PartyCast 模式，请按下主音箱或辅助音箱上的蓝牙按钮 3 秒钟，直到蓝牙 LED 指示灯呈蓝色闪烁。

按钮控制



播放 / 暂停



按下

下一曲目



按两次

上一曲目



按三次

低音增强打开 / 关闭



按下

音量升高 / 降低



按下



接听 / 结束通话



按下

拒绝来电



按住 2 秒钟



激活 Siri 或其他语音辅助软件



按住 2 秒钟

灯光效果



下载 Soundcore App，即可查看所有可用灯光效果。

打开 / 切换灯光效果



按下

关闭



按住 2 秒钟

Soundcore App

下载 Soundcore App 以使用灯光效果、EQ 设置、固件更新等功能。



Soundcore



Google Play and the Google Play logo are trademarks of Google Inc.



Apple and the Apple logo are trademarks of Apple Inc.

产品参数



规格如有变更，恕不另行通知。

输入电源	5 V $\overline{\text{---}}$ 2 A
额定输出功率	2 x 10 W
电池容量	2600 mAh, 7.4 V
清扫时间	3.5 小时
播放时间 (因音量和内容而异)	12 小时
频率范围	50 Hz - 20 kHz
蓝牙版本	V 5.0
蓝牙范围	20 米

概觀

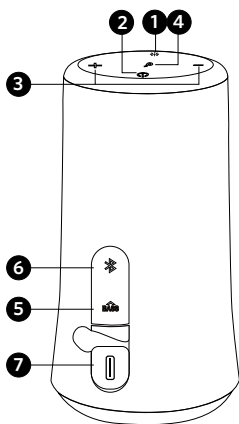

- | | | | |
|---|--------------|---|------------------|
| ❶ | 燈光效果按鈕 | ❺ | 重低音強化按鈕 |
| ❷ | 電源按鈕 | ❻ | 藍牙和 PartyCast 按鈕 |
| ❸ | 音量按鈕 (- / +) | ❼ | USB-C 充電連接埠 |
| ❹ | 多功能按鈕 | | |

充電中

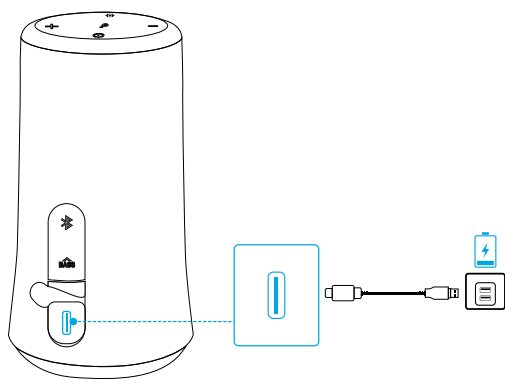

- 請使用隨附的 USB 連接線為您的揚聲器充電，並在第一次使用前確認已充飽電。
- 請勿讓您的揚聲器進行長時間的充電。
- 未使用時，請將您的揚聲器放置在涼爽處。

開啟 / 關閉電源

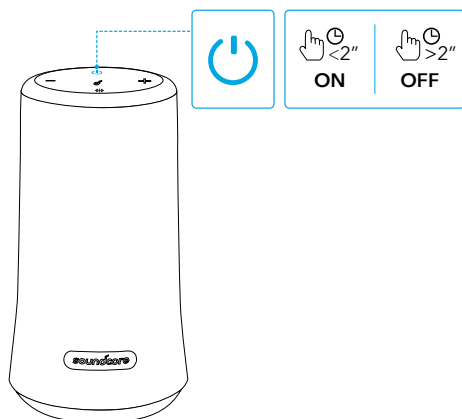

電源開啟



按下

電源關閉



按住 2 秒

藍牙配對

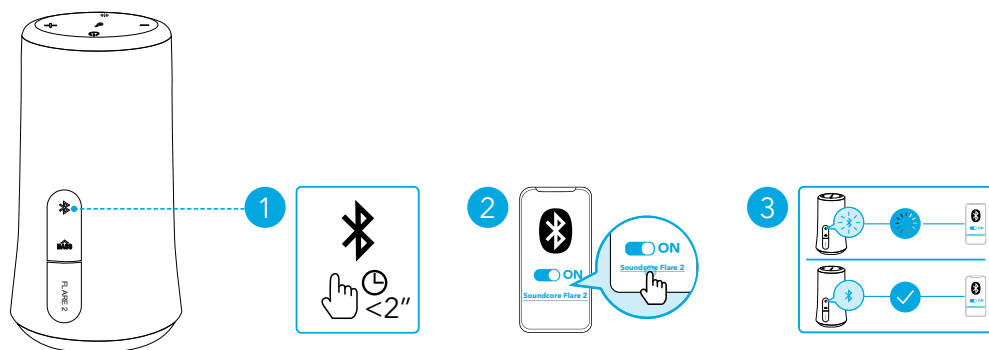

✶ 按下

進入藍牙配對模式

● 閃爍藍燈

藍牙配對

● 持續亮起藍燈

藍牙已連線



- 每次啟動電源後，揚聲器將會自動連線至您上次連線的裝置（如果在藍牙範圍內的話）。如果沒有，請按下藍牙按鈕來進入藍牙配對模式。
- 若要配對不同的裝置，請按下藍牙按鈕重新進入配對模式。

PartyCast 模式

先將一台 Flare 2 設為主要揚聲器，然後可將它同時連接超過 100+ 台次要 Flare 2 揚聲器，透過主要揚聲器來控制燈光效果和音訊。

設定主要揚聲器：

1. 將一台 Flare 2 揚聲器透過藍牙連接至您的手機或其他裝置。連線成功時，藍牙 LED 燈會亮起藍燈。
2. 按住此 Flare 2 上的藍牙按鈕約 3 秒，直到您聽到一聲提示音且藍牙 LED 燈會閃爍白燈，以指出此 Flare 2 為主要揚聲器。



- 主要揚聲器上的藍牙 LED 燈將會持續閃爍白燈。

連線至次要揚聲器：

1. 請確定次要揚聲器未連接至任何藍牙裝置。



- 按下藍牙按鈕以中斷連接 Flare 2 和裝置，藍牙 LED 燈將會閃爍藍燈。

2. 按下藍牙按鈕約 3 秒，直到您聽到一聲提示音且藍牙 LED 燈會閃爍白燈，以指出此次要揚聲器處於連線模式。
3. 當連線成功時，主要揚聲器上的藍牙 LED 燈將會持續閃爍白燈，同時次要揚聲器上將會亮起白燈。

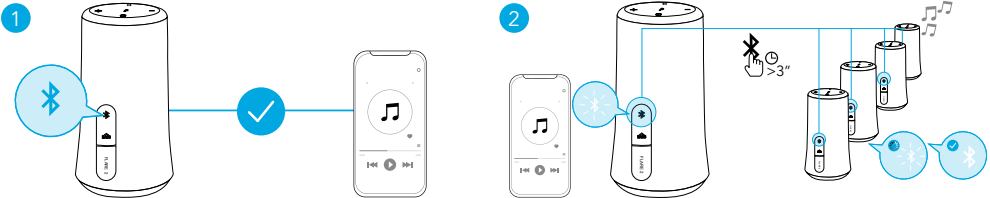

當成功進入 PartyCast 模式時：

- 您只需控制主要揚聲器，就可以對所有揚聲器關機、調整音量或切換燈光效果；
- 您可以對個別次要揚聲器關機或切換燈光效果；
- 您無法個別調整次要揚聲器的音量；
- 如要結束 PartyCast 模式，按下主要揚聲器或次要揚聲器上的藍牙按鈕約 3 秒，直到藍色 LED 閃爍藍燈。

按鈕控制項



播放 / 暫停



按下

下一首曲目



按兩下

上一首曲目



按三下

開啟 / 關閉低音增強



按下

音量增加 / 降低



按下



接聽 / 結束通話



按下

拒絕來電



按住 2 秒



啟動 Siri 或其他語音助理軟體



按住 2 秒

燈光效果



下載 Soundcore 應用程式以檢查所有可用的燈光效果。

開啟 / 切換燈光效果



按下

關閉



按住 2 秒

Soundcore 應用程式

下載 Soundcore 應用程式以設定燈光效果、EQ 設定、韌體更新等。



Soundcore



Google Play and the Google Play logo are trademarks of Google Inc.

Apple and the Apple logo are trademarks of Apple Inc.

規格



規格可能隨時變更，恕不另行通知。

輸入	5 V $\overline{\text{---}}$ 2 A
額定輸出功率	2 x 10 W
電池容量	2600 mAh, 7.4 V
充電時間	3.5 小時
播放時間 (視音量大小與播放內容而有所不同)	12 小時
頻率響應	50 Hz - 20 kHz
藍牙版本	V 5.0
藍牙範圍	20 m

Visão Rápida

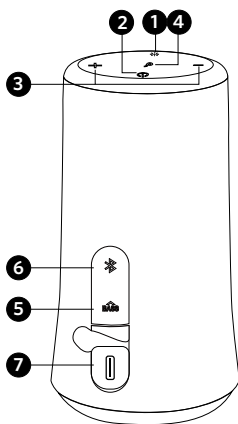

- ❶ Botão Efeitos de Luz
- ❷ Botão liga/desliga
- ❸ Botões de volume (- / +)
- ❹ Botão multifunção
- ❺ Botão Ampliar Graves
- ❻ Botão Bluetooth e PartyCast
- ❼ Porta de carregamento USB-C

Carregando

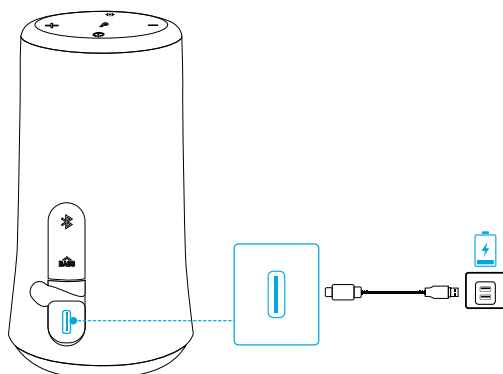

- Use o cabo USB incluso para carregar o alto-falante e carregue totalmente antes de usar pela primeira vez.
- Não carregue o alto-falante por longos períodos.
- Quando não estiver em uso, guarde o alto-falante em um local fresco.

Ligando/desligando

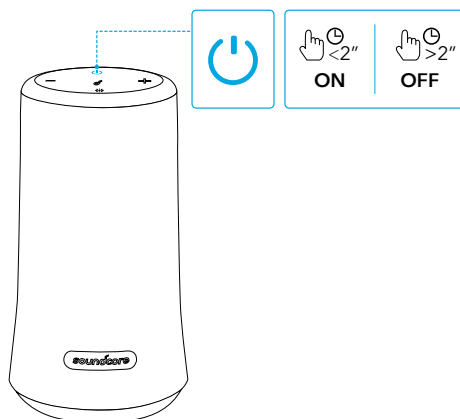

Ligado		Pressione
Desligado		Mantenha pressionado por 2 segundos

Emparelhamento Bluetooth

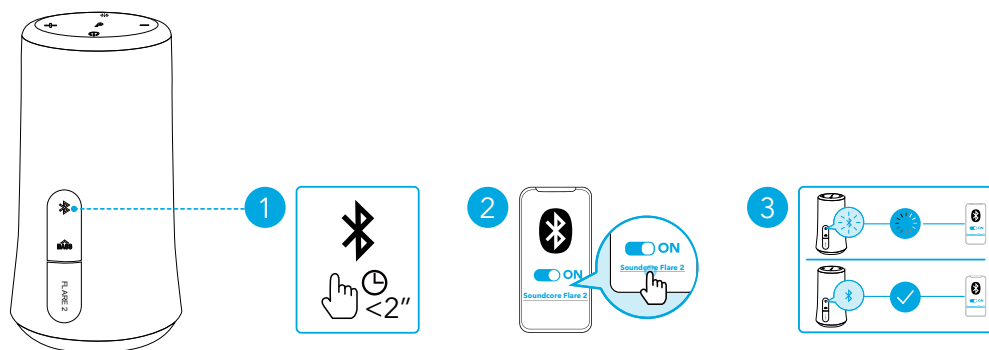

	Pressione	Acesse o modo de emparelhamento Bluetooth
	Luz azul piscante	Emparelhamento Bluetooth
	Luz azul constante	Bluetooth conectado



- Quando ligado, o alto-falante conecta-se automaticamente ao último dispositivo conectado, se disponível no alcance do Bluetooth. Se não estiver disponível, pressione o botão Bluetooth para entrar no modo de emparelhamento Bluetooth.
- Para emparelhar com outro dispositivo, pressione o botão Bluetooth para acessar o modo de emparelhamento novamente.

Modo PartyCast

Configure o Flare 2 como o alto-falante primário e conecte-o com mais de 100 alto-falantes Flare 2 secundários pra controlar áudio e todos os efeitos de luz.

Configurar o alto-falante primário:

1. Conecte um alto-falante Flare 2 ao seu telefone ou outros dispositivos por Bluetooth. Quando conectado com sucesso, o LED Bluetooth ficará azul.
2. Mantenha pressionado o botão Bluetooth nesse Flare 2 por 3 segundos até ouvir um som e o LED Bluetooth piscará na cor branca para indicar que este Flare 2 é o alto-falante primário.



- O LED Bluetooth no alto-falante primário continuará piscando na cor branca.

Conecte-o com alto-falantes secundários:

1. Certifique-se de que os alto-falantes secundários não estejam conectados a dispositivos Bluetooth.



- Pressione o botão Bluetooth para desconectar o Flare 2 de um dispositivo e o LED Bluetooth piscará na cor azul.

2. Pressione o botão Bluetooth por 3 segundos até ouvir um som e o LED Bluetooth piscará na cor branca para indicar que o alto-falante secundário está no modo de conexão.



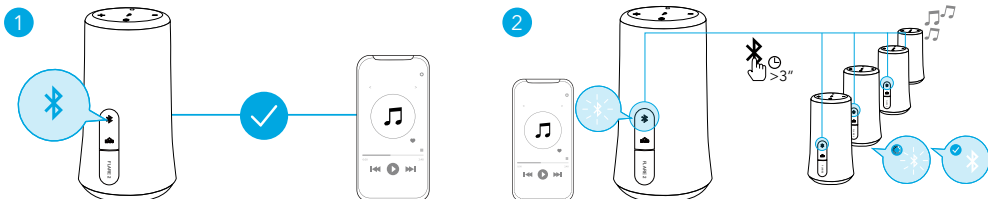







3. Quando conectado com sucesso, o LED Bluetooth no alto-falante primário continuará piscando em branco, enquanto os alto-falantes secundários ficarão brancos.



Ao acessar o modo PartyCast com sucesso:

- você pode desligar, ajustar o volume ou alterar os efeitos de luz para todos os alto-falantes controlando apenas o alto-falante primário;
- você pode desligar ou alterar efeitos de luz para cada alto-falante secundário individualmente;
- você pode ajustar o volume para cada alto-falante secundário individualmente;
- para sair do modo PartyCast, pressione o botão Bluetooth no alto-falante primário ou no alto-falante secundário por 3 segundos até que o LED Bluetooth pisque na cor azul.

Botões de controle

		
Reproduzir/Pausar	 X1	Pressione
Próxima faixa	 X2	Pressione duas vezes
Faixa anterior	 X3	Pressione três vezes
Turbob de graves ligado/ desligado	 X1	Pressione
Aumentar / Diminuir volume		Pressione
		
Atender/encerrar chamada	 X1	Pressione
Rejeitar chamada	 >2"	Mantenha pressionado por 2 segundos
		
Ativar a Siri ou outro software de assistente por voz	 >2"	Mantenha pressionado por 2 segundos

Efeitos de luz



Baixe o Soundcore App para conhecer todos os efeitos de luz disponíveis.

Ativar/alterar efeitos de luz



Pressione

Desativar



Mantenha pressionado por 2 segundos

Aplicativo Soundcore

Baixe o Soundcore App para efeitos de luz, configurações de equalização, atualização de firmware e muito mais.



Soundcore



Google Play and the Google Play logo are trademarks of Google Inc.

Apple and the Apple logo are trademarks of Apple Inc.

Especificações



As especificações estão sujeitas a alterações sem aviso prévio.

Entrada	5 V $\overline{\text{---}}$ 2 A
Potência de saída nominal	2 x 10 W
Capacidade da bateria	2600 mAh, 7,4 V
Tempo de carregamento	3,5 horas
Tempo de reprodução (varia de acordo com o volume e o conteúdo)	12 horas
Resposta de frequência	50 Hz - 20 kHz

Versão do Bluetooth

V 5.0

Alcance do Bluetooth

20 m/66 pés

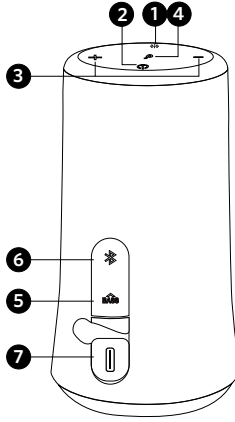

- | | | | |
|------------------------------|---|--------------------------------|---|
| زر تعزيز الصوت | ⑤ | زر تأثيرات الإضاءة | ① |
| زر الـ PartyCast و Bluetooth | ⑥ | زر الطاقة | ② |
| منفذ شحن USB-C من نوع | ⑦ | زرًا ضبط مستوى الصوت (+ / -) | ③ |
| | | زر متعدد الوظائف | ④ |

الشحن

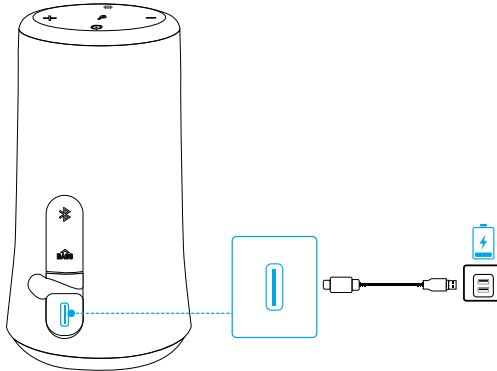

استخدم كابل USB المضمن لشحن مكبر الصوت الخاص بك وتأكد من شحنه بالكامل قبل استخدامه للمرة الأولى.
لا تشحن مكبر الصوت لفترات طويلة.
عند عدم استخدام مكبر الصوت، ضعه في مكان بارد.



تشغيل/إيقاف التشغيل

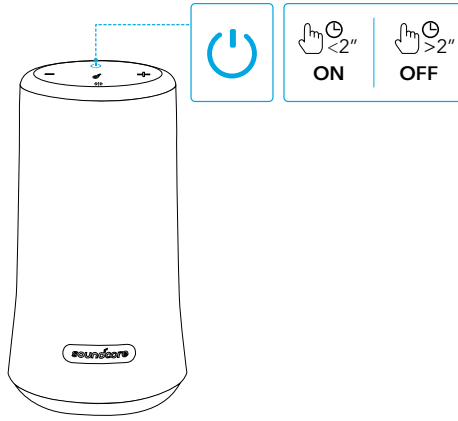

التشغيل		الضغط
إيقاف التشغيل		اضغط باستمرار لمدة ثانيتين

الاقتران عبر Bluetooth

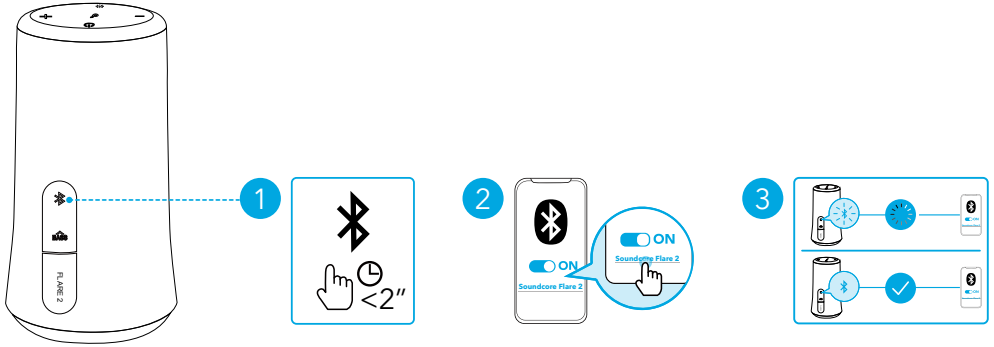

الضغط	دخول وضع الاقتران عبر Bluetooth	
أزرق وامض	الاقتران عبر Bluetooth	
أزرق ثابت	تم الاتصال عبر Bluetooth	

عند التشغيل، سيتصل مكبر الصوت تلقائيًا بأخر جهاز اتصل به إذا كان ذلك متاحًا في نطاق Bluetooth. في حال عدم الاتصال، انقر على زر Bluetooth للدخول في وضع اقتران Bluetooth. للاقتران بجهاز آخر، اضغط على زر Bluetooth للدخول مجددًا في وضع الاقتران.

وضع PartyCast

اضبط Flare 2 واحد بوصفه مكبر الصوت الأساسي ووصله بأكثر من 100 من مكبرات صوت Flare 2 الثانوية للتحكم في الصوت وجميع المؤثرات الصوتية.

اضبط مكبر الصوت الأساسي:

1. صل مكبر صوت Flare 2 واحد بالهاتف أو غيره من الأجهزة عبر البلوتوث. عند الاتصال بنجاح، سيتحول مؤشر LED الخاص بالـ Bluetooth إلى اللون الأزرق.

2. اضغط باستمرار على زر Bluetooth على Flare 2 لمدة 3 ثوانٍ حتى تسمع صوتاً ويومض مؤشر LED الخاص بالـ Bluetooth باللون الأبيض للإشارة إلى أن Flare 2 هو السماع الأساسي.

سيستمر مؤشر LED الخاص بالـ Bluetooth على مكبر الصوت الأساسي بالوميض باللون الأبيض.

التوصيل بمكبرات الصوت الثانوية:

1. تأكد من عدم توصيل مكبرات الصوت الثانوية بأي أجهزة Bluetooth.

اضغط على زر Bluetooth لقطع اتصال Flare 2 عن الجهاز، وسيومض مؤشر LED الخاص بالـ Bluetooth باللون الأزرق.

2. اضغط على زر Bluetooth لمدة 3 ثوانٍ حتى تسمع صوتاً ويومض مؤشر Bluetooth باللون الأبيض للإشارة إلى أن السماع الثانوية في وضع الاتصال.

3. عند الاتصال بنجاح، سيستمر مؤشر LED الخاص بالـ Bluetooth الموجود على مكبر الصوت الأساسي في الوميض باللون الأبيض، بينما يضيء مؤشر مكبرات الصوت الثانوية باللون الأبيض.

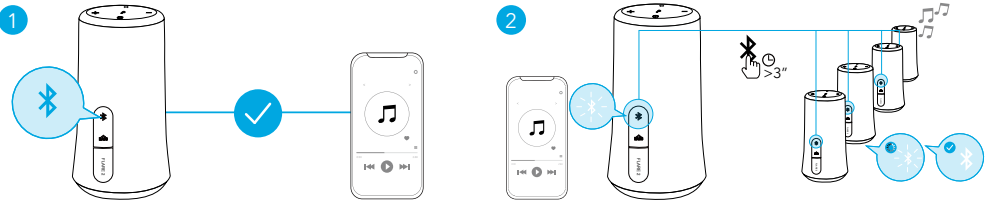

عند الدخول في وضع PartyCast بنجاح:

يمكنك إيقاف تشغيل الصوت أو ضبطه أو تبديل تأثيرات الضوء لكل مكبرات الصوت عبر التحكم في مكبر الصوت الأساسي فقط؛

يمكنك إيقاف تشغيل تأثيرات الإضاءة أو التبديل بينها لكل مكبر صوت ثانوي على حدة؛

لا يمكنك ضبط مستوى الصوت لكل مكبر صوت ثانوي على حدة؛

للخروج من وضع PartyCast، اضغط على زر Bluetooth إما على مكبر الصوت الأساسي، أو على مكبر

الصوت الثانوي لمدة 3 ثوانٍ حتى يومض مؤشر LED الخاص بالـ Bluetooth باللون الأزرق.



تشغيل / إيقاف



X1

الضغط

المقطع الصوتي التالي



X2

اضغط مرتين

المسار السابق



X3

اضغط ثلاث مرات

تشغيل / إيقاف تشغيل تعزيز الصوت



X1

الضغط

رفع مستوى الصوت / خفضه



الضغط



الرد على مكالمة / إنهاؤها



X1

الضغط

رفض مكالمة



>2"

اضغط باستمرار لمدة ثانيتين



تنشيط Siri أو برامج المساعدة الصوتية الأخرى



>2"

اضغط باستمرار لمدة ثانيتين

تأثيرات الإضاءة

قم بتنزيل تطبيق Soundcore للتحقق من كل تأثيرات الإضاءة المتوفرة.



تشغيل / التبديل بين تأثيرات الإضاءة



الضغط

إيقاف التشغيل



اضغط باستمرار لمدة ثانيتين

تطبيق Soundcore

قم بتنزيل تطبيق Soundcore الخاص بتأثيرات الإضاءة، وإعدادات EQ، وتحديث البرنامج الثابت، والمزيد.



Soundcore



Google Play and the Google Play logo are trademarks of Google Inc.

Apple and the Apple logo are trademarks of Apple Inc.

المواصفات

المواصفات عرضة للتغيير دون إشعار.



مدخل	5 فولت --- 2 أمبير
قوة الإخراج المُصنفة	2 × 10 واط
سعة البطارية	2600 مللي أمبير في الساعة بجهد 7.4 فولت
وقت الشحن	3.5 ساعة
وقت التشغيل (يختلف بحسب مستوى الصوت والمحتوى)	12 ساعة
استجابة التردد	50 هرتز - 20 كيلو هرتز
إصدار Bluetooth	V 5.0
نطاق Bluetooth	20 م

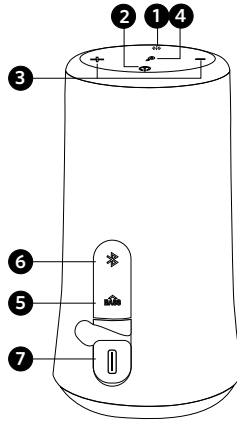

- | | |
|---------------------------------|---|
| לחצן אפקטי תאורה | 1 |
| לחצן הפעלה | 2 |
| לחצני עוצמת קול (+ / -) | 3 |
| לחצן רב-תפקודי | 4 |
| לחצן ה-Bass Boost (הגברת בסיים) | 5 |
| לחצן Bluetooth ו-PartyCast | 6 |
| יציאת טעינה USB-C | 7 |

טעינה

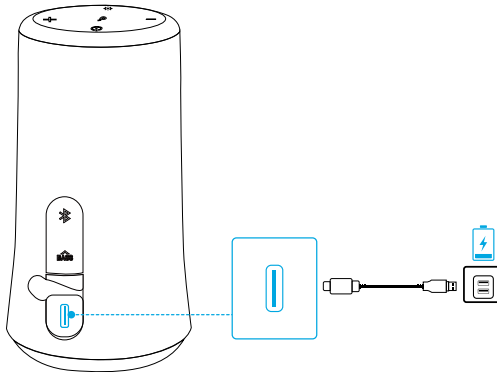

השתמש בכבל ה-USB המצורף כדי לטעון את הרמקול שלך וודא כי המכשיר טעון במלואו לפני השימוש הראשון בו. אל תטען את הרמקול לפרקי זמן ממושכים. כאשר הרמקול אינו בשימוש, אחסן אותו במקום קריר.

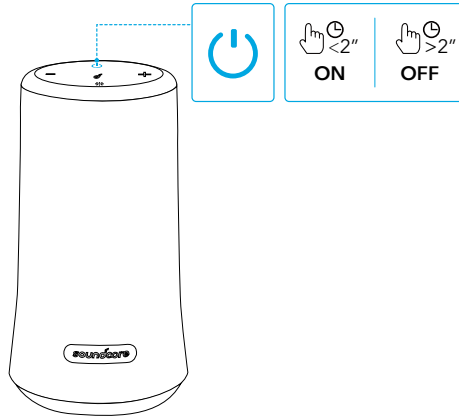

הפעלה		לחץ
כיבוי		לחץ והחזק למשך 2 שניות

שיוך Bluetooth

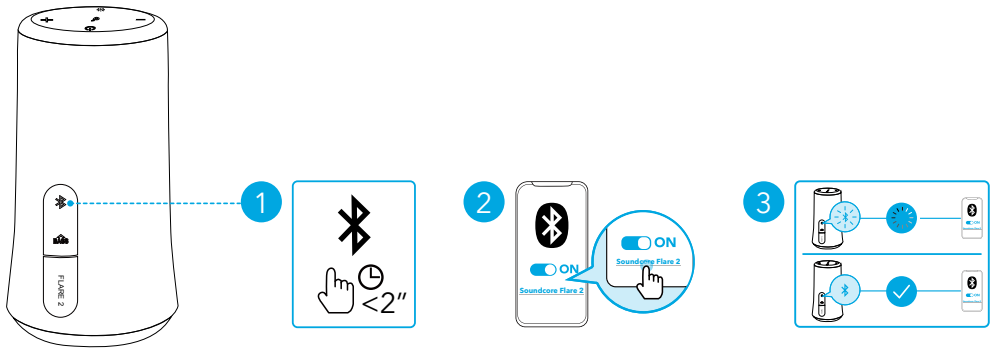

לחץ	היכנס למצב שיוך Bluetooth	
כחול מהבהב	שיוך Bluetooth	
כחול מלא	התקן Bluetooth מחובר	

כאשר הרמקול מופעל, הוא יתחבר אוטומטית למכשיר האחרון שהיה מחובר אם זמין בטווח ה-Bluetooth. אם לא, לחץ על לחצן Bluetooth כדי להיכנס למצב שיוך Bluetooth.
 כדי לשיוך למכשיר אחר, לחץ על לחצן ה-Bluetooth כדי להיכנס מחדש למצב שיוך.

מצב PartyCast

הגדרת רמקול Flare 2 אחד כרמקול הראשי וחבר אותו ליותר מ-100 רמקולים משניים של Flare 2 כדי לשלוט בשמע ובכל אפקטי התאורה.

הגדרת הרמקול הראשי:

1. חבר רמקול אחד של Flare 2 לטלפון שלך או למכשירים אחרים דרך Bluetooth. כאשר החיבור מצליח נורית ה-LED של ה-Bluetooth תאיר באור כחול.
2. לחץ לחיצה ארוכה על לחצן ה-Bluetooth על רמקול זה של Flare 2 למשך 3 שניות עד שתשמע צליל ונורית ה-LED של ה-Bluetooth תהבהב בלבן לציון רמקול Flare 2 זה כרמקול הראשי.

נורית ה-LED של ה-Bluetooth ברמקול הראשי תמשיך להבהב בלבן.

חיבור רמקולים משניים:

1. ודא שהרמקולים המשניים לא מחוברים לאף מכשיר Bluetooth.





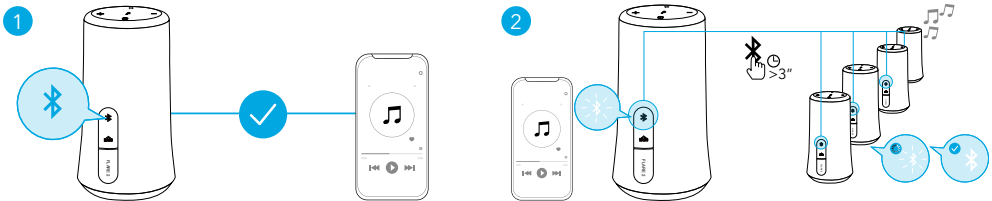

לחץ על לחצן ה-Bluetooth כדי לנתק את Flare 2 ממכשיר, נורית ה-LED של ה-Bluetooth תהבהב בכחול.

2. לחץ על לחצן ה-Bluetooth למשך 3 שניות עד שתשמע צליל ונורית ה-LED של ה-Bluetooth תהבהב בלבן כדי לצייין שהרמקול המשני נמצא במצב חיבור.
3. בעת חיבור מוצלח, נורית ה-LED של ה-Bluetooth ברמקול הראשי תמשיך להבהב בלבן, וברמקולים המשניים היא תאיר באור לבן יציב.



בכניסה מוצלחת למצב PartyCast:

תוכל לבצע את הפעולות הבאות עבור כל הרמקולים: לכבות, לכוון את עוצמת הקול או להפעיל אפקטי תאורה על-ידי שליטה ברמקול הראשי בלבד; תוכל לכבות או להפעיל אפקטי תאורה בכל רמקול משני בנפרד; תוכל להתאים את עוצמת הקול בכל רמקול משני בנפרד; כדי לצאת ממצב PartyCast, לחץ על לחצן ה-Bluetooth ברמקול הראשי או ברמקול הראשי למשך 3 שניות עד שנורית ה-LED תהבהב בכחול.

		
הפעלה/השהיה	 X1	לחץ
הרצועה הבאה	 X2	לחץ פעמיים
הרצועה הקודמת	 X3	לחץ שלוש פעמים
הפעלה / כיבוי של הגברת בסיס	 X1	לחץ
הגבר/הנמך את עוצמת הקול		לחץ
		
ענה/סיים שיחה	 X1	לחץ
דחה שיחה	 >2"	לחץ והחזק למשך 2 שניות
		
הפעל את Siri או תוכנת סיוע אחרת	 >2"	לחץ והחזק למשך 2 שניות

אפקטי תאורה

הורד את אפליקציית Soundcore כדי לראות את כל אפקטי התאורה הזמינים. 



אפליקציית Soundcore

הורד את אפליקציית Soundcore עבור אפקטי תאורה, הגדרות EQ, עדכון קושחה ועוד.



Google Play and the Google Play logo are trademarks of Google Inc.

Apple and the Apple logo are trademarks of Apple Inc.

מפרט טכני

המפרט כפוף לשינויים ללא הודעה מראש.



V = 2 A 5	הזנת מתח
x 10 W 2	הספק מתח נקוב
mAh, 7.4 V 2600	קיבולת סוללה
שעות 3.5	זמן טעינה
שעות 12	זמן השמעה (משתנה לפי עוצמת הקול והתוכן)
Hz - 20 kHz 50	היענות תדרים
V 5.0	גרסת Bluetooth
'מ' 20	טווח Bluetooth

